世帯向 共通の申込資格

申込み時（平成29年10月20日現在）に次のすべてに該当していることが必要です。

1.申込者は成人であること

2.申込者が、横浜市内に6か月以上在住、または在勤していること

申込者が、横浜市内に**平成29年４月21日以前に転入**し、引き続き申込み時（平成29年10月20日）まで在住していることが住民票により確認できる方。または、**平成29年４月21日以前から引き続き**申込み時（平成29年10月20日）まで**市内に勤務**していることが確認できる方。

(1) ただし、引揚者については、平成29年10月20日現在、横浜市内に在住していることが住民票により確認できる方、または市内に勤務していることが確認できる方。

(2) 横浜市内に在住している中国からの永住帰国者の子等（呼び寄せ家族）で、平成29年４月22日以降に横浜市内に転入した場合は、健康福祉局援護対策担当（電話：651―7777）へご相談ください。

3.夫婦（婚約者及び内縁関係にある者を含みます）または親子を主体とした家族であること

(1) 婚約者と申し込む場合、**入居手続きまでに婚姻届の提出**がない場合は入居できません。

(2) 内縁関係にある者とは、戸籍上の配偶者がなく、住民票に「未届の妻」または「未届の夫」とある方です。

(3) 兄弟姉妹だけの申込みはできません。（両親死亡の場合を除きます。）

(4) 申込み時に離婚が成立していない夫婦（戸籍上の配偶者）を分割する申込みは、次のいずれかの場合に限りできます。

① 入居手続きまでに離婚が成立する場合。（離婚が成立しない場合は、入居することができません。）

② 申込み時に住民票で引き続き1年以上の別居が確認でき、かつ、離婚の意思が確認できる場合。（当選後に離婚の意思を確認する書類を提出していただきます。**別居中の配偶者は、市営住宅での同居が認められません。**）

③ DV被害者の方。（証明する書類として当選後に婦人相談所長の証明または裁判所の保護命令決定書の写しを提出していただきます。）

※手続き方法等についてご不明な点がございましたら、ご相談ください。

4.現在、次のいずれかに該当する住宅困窮理由があること

(1) 親族以外の他の世帯と炊事場または便所等を共同で使用している。

(2) 部屋が狭い。（居住部分が1人当たり4畳未満）

(3) 通勤に片道2時間以上かかる。（公共の鉄道・バスを利用して）※乗換え時間は除く

(4) 住宅でない建物に居住している。

(5) 家賃が高すぎる。（共益費、駐車場代等を除く）

(6) 住宅がないために親族（婚約者を含みます）と同居ができない。

(7) 家主等から正当な理由により立ち退きの要求を受けている。（ただし、家賃の滞納など、自己の責めに帰すべき事由に基づく場合や、親族からの立退きは除く）

(8) その他（身体的理由等により住宅に困っていることが明らかな方）

5.申込者及び入居しようとする家族について住民税の滞納及び市営住宅の使用に関する債務がないこと

6.市営住宅で円満な団地生活ができること また、申込者及び入居しようとする家族が暴力団員でないこと

7.次の「世帯の月収額」であること

「世帯の月収額」は、68～79ページの収入計算の方法により算出した額です。（実際の月収額とは違います。）
「世帯の月収額」に応じて、住宅使用料（家賃）が決まります。

対象世帯	収入区分		世帯の月収額
一般世帯（原則階層）	158,000円以下	①第1区分	0 ～ 104,000円
		②第2区分	104,001 ～ 123,000円
		③第3区分	123,001 ～ 139,000円
		④第4区分	139,001 ～ 158,000円
高齢者・障害者・中学校卒業までの子がいる世帯等（裁量階層）	214,000円以下	⑤第5区分	158,001 ～ 186,000円
		⑥第6区分	186,001 ～ 214,000円

※裁量階層とは・・・高齢者世帯や障害者世帯などのうち、次のいずれか一つに該当する世帯を「裁量階層」と呼び、収入基準（世帯の月収額）を一般世帯に比べて緩和しています。

対象世帯	資格	当選後に資格を確認する書類
高齢者世帯	申込者が60歳以上の方であり、かつ、同居する親族のいずれもが60歳以上または18歳未満である世帯	世帯全員の住民票
身体障害者世帯	身体障害者手帳の交付を受け、手帳に記載されている障害の程度が1～4級の方がいる世帯	身体障害者手帳
精神障害者世帯	申込者または同居する親族に、次の①、②のいずれかに該当する方がいる世帯	
	①精神障害者保健福祉手帳の交付を受け、手帳に記載されている障害の程度が1、2級の方	精神障害者保健福祉手帳
	②精神に障害のある方で、1、2級の国民年金または厚生年金の障害年金の証書を交付されている方、または厚生労働大臣、都道府県知事から1、2級と同程度の障害の状況にあることを証する書類の交付を受けている方	障害年金証書、または厚生労働大臣、都道府県知事の証明書
知的障害者世帯	申込者または同居する親族に、次の①、②のいずれかに該当する方がいる世帯	
	①愛の手帳（療育手帳）の交付を受け、手帳に記載されている障害の程度がA1、A2、B1の方	愛の手帳（療育手帳）
	②児童相談所または障害者更生相談所において知能指数が50以下と判定された方	児童相談所長または障害者更生相談所長の総合判定書など障害の程度を証明する書類
戦傷病者世帯	戦傷病者手帳の交付を受け、手帳に記載されている障害の程度が特別項症から第6項症または第1款症の方がいる世帯	戦傷病者手帳
原爆被爆者世帯	原子爆弾被爆者に対する援護に関する法律第11条第1項の規定による厚生労働大臣の認定を受けている方がいる世帯	原子爆弾被爆者に対する援護に関する法律施行規則第30条に規定する医療特別手当証書の写し又は同規則第45条に規定する特別手当証書の写し
引揚者世帯	平成24年10月22日以降に海外から引き揚げた方がいる世帯	厚生労働省社会・援護局長発行の永住帰国者証明書
ハンセン病療養所退所者世帯	申込者または同居する親族に、平成8年3月31日までに国立ハンセン病療養所、その他厚生労働大臣が定めるハンセン病療養所に入所していた方がいる世帯	国立ハンセン病療養所等の長の証明書
子育て世帯	同居者に中学校卒業まで（15歳に達する日以後の最初の3月31日まで）の子がいる世帯	世帯全員の住民票

空家住宅の申込みにあたって

1 注意事項

●今回の募集は、平成30年4月1日から平成30年9月30日（予定）までの間にあっせんする住宅の入居候補者を、あらかじめ順位をつけて決定するための募集です。

●当選者で書類審査に合格された方は、入居候補者となり入居候補者順位に従い、上記期間内にあっせん可能な住宅をあっせんします。したがって、**当選してもすぐに入居できるというものではありません。また、平成30年9月30日までにあっせん可能な住宅が見込みどおり発生しないときは、期限までに入居できない場合があります。**

●入居候補者の入居順位は特認B組、特認C組6回以上、特認C組5回・子育て支援（対象住宅限定）、一般組の順です。

●行政区単位、市内全域【住宅指定なし】に申込まれた方は、住宅を選ぶことはできません。

●住宅使用料は住宅の築年数や住宅の便益、入居者の収入に応じて決定します。そのため、予定住宅使用料として12ページに掲載しています「収入区分」の第1～第6区分に応じた住宅使用料（予定額）の範囲を掲載しています。

●住宅使用料のほかに、共益費が月額3,000円～4,000円程度かかります。

● 一部の住宅には有料駐車場がありますが、台数・使用資格・車の大きさ（車幅1.85m以下、全長5m未満、自重2t未満）に制限があります。空きがない場合は、市営住宅敷地内及び周辺道路には駐車できませんので、各自で駐車場を確保してください。

●室内設備仕様について、必要な箇所の修繕または取替え後の入居となります。

●以下の住宅には、市営バス営業所が併設されております。

磯子・滝頭第二・滝頭第三（磯子区）、日野（港南区）、生麦（鶴見区）、川辺町・川辺町第二（保土ケ谷区）、白山（緑区）。

●当選後の辞退については、これまでの連続申込回数が無効となりますので、次回申込みの際は、特認C組の申込回数による優遇が適用されなくなります。詳しくは66ページの表をご覧ください。

2 借上型市営住宅について

●民間の土地所有者等が建設した住宅を、横浜市が市営住宅として借上げた住宅です。

●借上期間（通常20年間）が満了した場合は、他の市営住宅へ転居していただくことになります。各住宅の借上期限については、住宅の所在地の右欄に記載しておりますので、ご承知のうえ、お申込みください。

●住宅使用料のほかに、共益費が月額3,000円～9,000円程度かかります。

●駐車場は、オーナー（建物の所有者）が設置しており、オーナーの管理となります。

●福島復興再生特別措置法に伴う避難指示区域の居住制限者
●子ども被災者支援法に基づく支援対象避難者
の方は、申込資格の優遇措置がありますのでお問い合わせください。

行政区単位募集【住宅指定なし】（一般世帯向）

■申込資格（単身の方は申込みできません）

共通の申込資格（11、12ページ参照）のみ

■確認事項

●今回の募集は、平成30年4月1日から平成30年9月30日（予定）までの間にあっせんする住宅の入居候補者を、あらかじめ順位をつけて決定するための募集です。

●実際にあっせんが可能になった住居を入居候補者順位順にあっせんします。一部の住宅に空家が多く発生する傾向がありますが、すべての住宅で空家が発生するとは限りません。また、空家が全てあっせん可能なものではありません。

●間取りの一例として、56ページの図面をご覧ください。

●エレベーター有の住宅や１階住戸であっても玄関までに段差のある住宅があります。

■住宅一覧表の見方

●栄区の住宅は、比較的床面積が小さく、少人数の世帯に向いていますので、ご承知の上、お申込みください。

●※印の住宅は、住宅地区改良法に基づき建設された住宅で、入居収入基準が低くなっています。
（一般世帯 :114,000 円以下、裁量階層 :139,000 円以下の方が入居できます。）

●複数棟からなる住宅の場合は、主たる所在地を掲載しています。

●エレベーターの△印は、一部の階または階段の踊り場に停止する、あるいは一部の棟のみに設置されていることを意味します。

●駐車場の○印は住宅に併設されていることを意味しており、利用可能な空き区画があるということではありません。

■住宅使用料一覧表（青葉区～南区の全 18 区共通）

収入区分	住宅使用料（予定額）	備考
第 1 区 分	17,300～43,700円	住宅使用料は住宅の築年数や住宅の便益、入居者の収入に応じて決定します。そのため、予定住宅使用料として12ページに掲載している「収入区分」の第1～第6区分に応じた住宅使用料（予定額）の範囲を掲載しています。
第 2 区 分	20,000～50,500円	
第 3 区 分	20,000～57,700円	
第 4 区 分	22,800～65,100円	
第 5 区 分	23,800～74,400円	
第 6 区 分	23,800～85,800円	

■保育園、小・中学校の学区については、次のURLより確認できます。

●保育園　http://www.city.yokohama.lg.jp/kodomo/unei/

●小・中学校　http://www.city.yokohama.lg.jp/kyoiku/gakku/

行政区単位募集にお申込みを検討されている方へ…

●一部住宅については、住宅単位でも募集を行っています。20～29ページもあわせてご覧ください。
●空家の修繕実施状況によっては、当選してもあっせん時期が遅くなる可能性がありますので、ご了承ください。
●あっせんされた住宅を変更することはできません。

行政区単位募集【住宅指定なし】（一般世帯向）

住宅は選べません

申込区分：一般　特B　特C

地域コード	地域名	募集戸数	空家が発生する可能性のある住宅一覧 名称	住宅の所在地／最寄りの交通機関	エレベーター	駐車場	住宅使用料（予定）	直近の倍率（募集戸数）	地図番号
5101	青葉区	2	山内	青葉区美しが丘五丁目26番地の1 東急田園都市線たまプラーザ駅下車徒歩8分	×	○	27,600～68,200	15.3倍（4戸）	77
			鴨志田	青葉区鴨志田町512番地 東急田園都市線青葉台駅からバス	×	×			66
5102	旭区	10	今宿ハイツ	旭区今宿東町807番地 相鉄線鶴ヶ峰駅からバス	×	○	24,600～76,900	8.8倍（12戸）	88
			グリーンヒル上白根	旭区上白根町112番地 相鉄線鶴ヶ峰駅からバス	○	○			104
			川井本町	旭区川井本町57番地の8 相鉄線三ツ境駅、鶴ヶ峰駅からバス	○	○			116
			笹野台	旭区笹野台二丁目42番 相鉄線三ツ境駅下車徒歩10分	○	○			128
			善部町	旭区善部町27番地の2 相鉄線希望ヶ丘駅からバス	○	○			136
			鶴ケ峰南	旭区鶴ケ峰一丁目76番地の1 相鉄線鶴ヶ峰駅下車徒歩3分	○	○			133
			中希望が丘ハイツ	旭区中希望が丘225番地 相鉄線三ツ境駅下車徒歩10分	○	○			110
			旭グリーンハイツ	旭区中希望が丘242番地 相鉄線三ツ境駅下車徒歩8分	×	○			63
			東希望が丘ハイツ	旭区東希望が丘229番地 相鉄線三ツ境駅下車徒歩6分	△	○			100
			二俣川宮沢	旭区二俣川2丁目31番地の1 相鉄線二俣川駅下車徒歩5分	△	○			106
5103	泉区	6	上飯田第二	泉区上飯田町1338番地の1 相鉄いずみ野線いずみ中央駅下車徒歩15分	○	○	30,300～65,600	1.6倍（9戸）	90
			新橋	泉区新橋町1407番地 相鉄いずみ野線緑園都市駅下車徒歩12分	×	○			87
			新橋第二	泉区新橋町1296番地の6 相鉄いずみ野線緑園都市駅下車徒歩12分	×	○			95
5104	磯子区	10	杉田	磯子区杉田三丁目25番 京急線杉田駅下車徒歩15分	×	○	18,000～69,000	8.8倍（12戸）	89
			滝頭	磯子区滝頭三丁目8番6号 JR根岸線根岸駅からバス	△	×			56
			滝頭第二	磯子区滝頭三丁目1番33号 JR根岸線根岸駅からバス	×	×			58
			滝頭第三	磯子区滝頭三丁目1番53号 JR根岸線根岸駅からバス	×	×			65
			磯子	磯子区森三丁目1番19号 JR根岸線磯子駅下車徒歩10分	○	×			71
			洋光台	磯子区洋光台五丁目5番 JR根岸線洋光台駅下車徒歩10分	×	○			45

今宿ハイツ、グリーンヒル上白根は住宅単位でも募集します。

洋光台は子育て世帯用でも募集します。

行政区単位募集【住宅指定なし】（一般世帯向）

住宅は選べません

申込区分　一般　特B　特C

地域コード	地域名	募集戸数	空家が発生する可能性のある住宅一覧 名称	住宅の所在地 最寄りの交通機関	エレベーター	駐車場	住宅使用料（予定）	直近の倍率（募集戸数）	地図番号
5105	神奈川区	7	神大寺ハイツ	神奈川区神大寺二丁目2番 各線横浜駅からバス	×	○	28,000～81,500	7.3倍（11戸）	78
			栗田谷ヒルズ	神奈川区栗田谷44番34号 各線横浜駅からバス	○	○			137
			西台町	神奈川区菅田町966番地 市営地下鉄片倉町駅からバス	×	×			59
			菅田ハイツ	神奈川区菅田町1622番地 JR横浜線鴨居駅からバス	×	○			85
			三ツ沢中町ハイツ	神奈川区三ツ沢中町14番 市営地下鉄三ツ沢下町駅下車徒歩6分	×	○			94
			グリーンヒル三ツ沢	神奈川区三ツ沢中町29番 市営地下鉄三ツ沢下町駅下車徒歩15分	×	○			111
5106	金沢区	7	釜利谷東ハイツ	金沢区釜利谷東一丁目34番5号 京急線金沢文庫駅下車徒歩15分	△	○	25,000～70,000	13.7倍（11戸）	124
			金沢柴町	金沢区柴町366番地 京急線金沢文庫駅からバス	×	○			82
			富岡西ハイツ	金沢区富岡西七丁目16番 京急線京急富岡駅下車徒歩8分	○	○			125
			金沢	金沢区並木一丁目5番 シーサイドライン鳥浜駅下車徒歩7分	△	○			54
			金沢第二	金沢区並木一丁目1番 シーサイドライン鳥浜駅下車徒歩3分	△	○			57
			金沢第三	金沢区並木三丁目18番 シーサイドライン幸浦駅下車徒歩9分	×	○			62
			谷津坂	金沢区能見台東13番 京急線能見台駅下車徒歩10分	△	○			79
5107	港南区	1	野庭	港南区野庭町635番地 京急線、市営地下鉄上大岡駅からバス	×	×	28,300～59,400	12.0倍（1戸）	47
			日野	港南区日野南三丁目1番1号 JR根岸線港南台駅下車徒歩10分	×	×			64
5108	港北区	2	サンヴァリエ日吉	港北区下田町四丁目1番 東急東横線、市営地下鉄日吉駅からバス	○	○	29,500～85,800	140.5倍（2戸）	113
			日吉本町ハイツ	港北区日吉本町三丁目18番17号 東急東横線、市営地下鉄日吉駅からバス	○	○			112
			南日吉	港北区日吉本町四丁目10番 市営地下鉄日吉本町駅下車徒歩10分	○	○			138
			大豆戸町	港北区大豆戸町316番地の13 JR横浜線、東急東横線菊名駅下車徒歩9分	○	○			127
			箕輪	港北区箕輪町二丁目4番41号 東急東横線綱島駅、日吉駅下車徒歩13分	○	×			73
5109	栄区	3	小菅が谷第二	栄区桂町125番地の1 JR根岸線本郷台駅下車徒歩7分	○	×	17,300～48,200	19.3倍（4戸）	51
			本郷※	栄区桂町301番地 JR根岸線本郷台駅下車徒歩7分	×	×			907
			本郷台	栄区小菅ケ谷一丁目1番1号 JR根岸線本郷台駅下車徒歩1分	△	×			49
			小菅が谷	栄区小菅ケ谷一丁目3番 JR根岸線本郷台駅下車徒歩4分	○	×			46

5105 神奈川区：菅田ハイツは住宅単位と子育て世帯用でも募集します。

5106 金沢区：金沢、金沢第二は子育て世帯用でも募集します。金沢第三は住宅単位と子育て世帯用でも募集します。谷津坂は住宅単位でも募集します。

5107 港南区：野庭は住宅単位と子育て世帯用でも募集します。

5109 栄区：比較的面積が小さく、少人数の世帯に向いています。小菅が谷は住宅単位でも募集します。小菅が谷第二は子育て世帯用でも募集します。

行政区単位募集【住宅指定なし】（一般世帯向）

住宅は選べません

申込区分：一般　特B　特C

地域コード	地域名	募集戸数	空家が発生する可能性のある住宅一覧 名称	住宅の所在地／最寄りの交通機関	エレベーター	駐車場	住宅使用料（予定）	直近の倍率（募集戸数）	地図番号
5110	瀬谷区	12	阿久和向原	瀬谷区阿久和西一丁目23番地の1 相鉄線三ツ境駅からバス	×	○	26,000～71,200	2.8倍（14戸）	99
			橋戸ハイツ	瀬谷区橋戸一丁目25番地の1 相鉄線瀬谷駅下車徒歩15分	×	○			72
			橋戸原ハイツ	瀬谷区橋戸一丁目31番地の1 相鉄線瀬谷駅下車徒歩15分	×	○			74
			三ツ境ハイツ	瀬谷区三ツ境56番地の5 相鉄線三ツ境駅下車徒歩7分～10分	×	○			126
			三ツ境南	瀬谷区三ツ境69番地の16 相鉄線三ツ境駅下車徒歩13分	○	○			135
			南台ハイツ	瀬谷区南台一丁目3番地の１ 相鉄線三ツ境駅からバス	△	○			60
			瀬谷南	瀬谷区南台一丁目29番地の3 相鉄線三ツ境駅からバス	×	○			86
5111	都筑区	3	勝田	都筑区勝田町266番地の1 市営地下鉄仲町台駅下車徒歩10分～15分	×	○	32,500～67,700	23.2倍（5戸）	42
			つづきが丘	都筑区葛が谷1番 市営地下鉄都筑ふれあいの丘駅下車徒歩5分	○	○			75
5112	鶴見区	4	梶山	鶴見区梶山二丁目12番4号 JR鶴見駅、京急線京急鶴見駅からバス	○	○	23,000～80,600	68.3倍（4戸）	108
			駒岡	鶴見区駒岡四丁目28番 東急東横線綱島駅からバス	△	○			130
			鶴見中央（多くが※）	鶴見区鶴見中央三丁目28番9号 JR鶴見駅、京急線京急鶴見駅下車徒歩10分	○	○			132 913
			生麦	鶴見区生麦一丁目3番1号 京急線生麦駅下車徒歩10分	○	×			53
			矢向	鶴見区矢向五丁目12番14号 JR南武線矢向駅下車徒歩10分	×	×			52
			矢向第二	鶴見区矢向四丁目32番11号 JR南武線矢向駅下車徒歩5分	○	○			107
5113	戸塚区	8	南戸塚	戸塚区戸塚町2101番地 JR、市営地下鉄戸塚駅からバス	△	○	22,800～77,400	10.7倍（10戸）	83
			名瀬	戸塚区名瀬町791番地 JR横須賀線東戸塚駅からバス	×	○			55
			名瀬第二	戸塚区名瀬町795番地の3 JR横須賀線東戸塚駅からバス	△	○			120
			戸塚原宿	戸塚区原宿四丁目36番1号 JR、市営地下鉄戸塚駅からバス	○	○			123
			平戸	戸塚区平戸二丁目33番58号 JR横須賀線保土ケ谷駅からバス	○	○			114
			プロムナード矢部	戸塚区矢部町321番地 JR、市営地下鉄戸塚駅下車徒歩12分	○	○			119
			吉田町	戸塚区吉田町1229番地 JR、市営地下鉄戸塚駅からバス	○	○			98

5110 瀬谷区：橋戸ハイツ、橋戸原ハイツは子育て世帯用でも募集します。三ツ境ハイツ、南台ハイツは住宅単位でも募集します。

5111 都筑区：勝田は住宅単位と子育て世帯用でも募集します。

5113 戸塚区：名瀬は住宅単位でも募集します。

行政区単位募集【住宅指定なし】（一般世帯向）

住宅は選べません

申込区分　一般　特B　特C

地域コード	地域名	募集戸数	空家が発生する可能性のある住宅一覧 名称	住宅の所在地 最寄りの交通機関	エレベーター	駐車場	住宅使用料（予定）	直近の倍率（募集戸数）	地図番号
5116	保土ケ谷区	10	岩井町※	保土ケ谷区岩井町238番地 JR横須賀線保土ケ谷駅からバス	×	○	19,100～76,900	7.3倍（12戸）	908
			岩井町第二	保土ケ谷区岩井町238番地 JR横須賀線保土ケ谷駅からバス	×	○			92
			桜ケ丘グリーンハイツ	保土ケ谷区岩崎町12番 JR横須賀線保土ケ谷駅からバス	○	○			139
			岩崎町	保土ケ谷区岩崎町37番 JR横須賀線保土ケ谷駅下車徒歩20分	○	○			102
			霞台グリーンハイツ	保土ケ谷区霞台4番1号 JR横須賀線保土ケ谷駅からバス	○	○			118
			西原グリーンハイツ	保土ケ谷区川島町1505番地 相鉄線和田町駅からバス	×	○			84
			川辺町	保土ケ谷区川辺町4番地の2 相鉄線星川駅下車徒歩7分	○	×			44
			川辺町第二	保土ケ谷区川辺町4番地の3 相鉄線星川駅下車徒歩5分	○	×			96
			初音が丘	保土ケ谷区初音ケ丘41番 JR横須賀線保土ケ谷駅からバス	×	×			61
			法泉ハイツ	保土ケ谷区法泉三丁目22番 JR横須賀線保土ケ谷駅からバス	×	○			76
			コンフォール明神台	保土ケ谷区明神台2番 相鉄線星川駅下車徒歩10分	○	○			134
5117	緑区	12	谷津田原ハイツ	緑区北八朔町1641番地の8 JR横浜線、市営地下鉄中山駅からバス	×	○	22,400～76,200	5.5倍（15戸）	93
			谷津田原第二	緑区北八朔町1508番地 JR横浜線、市営地下鉄中山駅からバス	○	○			117
			北八朔	緑区北八朔町2194番地 東急田園都市線青葉台駅からバス	○	○			121
			十日市場駅前	緑区十日市場町808番地の3 JR横浜線十日市場駅下車徒歩3分	×	×			70
			十日市場第二	緑区十日市場町836番地の4 JR横浜線十日市場駅下車徒歩7分	×	○			69
			長津田スカイハイツ	緑区長津田二丁目11番 JR横浜線、東急田園都市線長津田駅下車徒歩3分	△	○			101
			上の原グリーンハイツ	緑区長津田みなみ台七丁目33番地の15 JR横浜線十日市場駅下車徒歩15分	×	○			97
			白山	緑区白山一丁目10番1号 JR横浜線鴨居駅からバス	○	×			50
5301	中区 西区 南区	7	ビューコート小港	中区小港町1丁目1番地の5 JR根岸線、市営地下鉄桜木町駅からバス	○	○	24,900～81,400	34.3倍（8戸）	115
			ベイサイド新山下（多くが※）	中区新山下三丁目14番1号 JR根岸線、市営地下鉄桜木町駅からバス	○	○			131 911
			藤棚ハイツ（多くが※）	西区藤棚町2丁目198番地 相鉄線西横浜駅下車徒歩10分	○	○			109 912
			清水ケ丘ハイツ	南区清水ケ丘197番地の1 京急線南太田駅下車徒歩13分	○	○			122
			中村町南※	南区中村町5丁目316番地の2 市営地下鉄吉野町駅下車徒歩13分	○	○			914
			永田山王台	南区永田山王台34番 京急線弘明寺駅からバス	×	×			68

川辺町、法泉ハイツは住宅単位でも募集します。

谷津田原ハイツ、白山は住宅単位でも募集します。上の原グリーンハイツは住宅単位と子育て世帯用でも募集します。

借上型市営住宅(一般世帯向)

■申込資格（単身の方は申込できません）

共通の申込資格(11、12ページ参照)のみ

■確認事項

●借上型市営住宅は、民間の土地所有者等が建設した住宅を、横浜市が市営住宅として借上げた住宅です。

●借上期間が満了した場合は、他の市営住宅へ転居していただくことになります。各住宅の借上期間については、住宅の所在地の右欄に記載しておりますので、ご承知のうえ、お申込みください。

●間取りの一例として、57ページの図面をご覧ください。

●住宅使用料のほかに、共益費が月額3,000円～9,000円程度かかります。

●エレベーター有の住宅や１階住戸であっても、玄関までに段差のある住宅があります。

■住宅一覧表の見方

●複数棟からなる住宅の場合は、主たる所在地を掲載しています。

●駐車場の－印は、オーナー管理の駐車場となります。

借上型市営住宅（一般世帯向）

申込区分　一般　特B　特C

地域コード	地域名（住宅名等）	募集戸数	住宅の所在地 最寄りの交通機関	借上期間	エレベーター	駐車場	住宅使用料（予定）	直近の倍率（募集戸数）	地図番号
6010	アンソレイユ片倉	1	神奈川区片倉四丁目14番14号 市営地下鉄片倉町駅下車徒歩6分	H38. 4.30	○	－	42,800～84,300	40.0倍（1戸）	451
6020	ラマージュ	1	金沢区釜利谷東六丁目7番16号 京急線金沢文庫駅からバス	H38. 5.31	○	－	39,200～76,900	14.0倍（1戸）	457
6006	ルミエール高田	3	港北区高田東四丁目22番32号 市営地下鉄高田駅下車徒歩2分	H37. 5.31	○	－	35,600～73,300	－	438
6035	オルミー日吉	1	港北区日吉三丁目15番14号 東急東横線日吉駅下車徒歩13分	H37. 1.31	○	－	34,100～70,200	－	431
6021	コンフォール南日吉D棟	1	港北区日吉本町四丁目10番 市営地下鉄日吉本町駅下車徒歩10分	H41.11.30	○	－	34,100～87,400	53.0倍（2戸）	468
6013	グランデュールプラザ	1	瀬谷区橋戸二丁目31番地の3 相鉄線瀬谷駅下車徒歩16分	H35. 7.31	○	－	35,300～69,500	14.0倍（1戸）	403
6014	ブリジャンテ北寺尾	1	鶴見区北寺尾二丁目13番5号 JR鶴見駅からバス	H37. 5.31	○	－	36,300～71,500	－	439
6007	駒岡･ヒルズ	1	鶴見区駒岡四丁目30番22号 東急東横線綱島駅からバス	H37. 4.30	○	－	35,500～69,800	－	436
6038	センターコート潮風	1	鶴見区仲通1丁目57番地の1 JR鶴見駅、京急線京急鶴見駅下車徒歩18分	H38. 9.30	○	－	42,500～69,800	48.0倍（1戸）	465
6015	ニューパース横浜権太坂	1	保土ケ谷区権太坂一丁目45番9号 JR横須賀線東戸塚駅からバス	H37. 7.31	○	－	34,600～68,500	20.0倍（1戸）	441
6026	権太坂スクエア	1	保土ケ谷区権太坂三丁目1番2号 JR横須賀線保土ケ谷駅からバス	H39. 7.31	○	－	38,000～77,700	25.0倍（1戸）	467
6030	メルクマール敬愛	1	緑区台村町326番地の1 JR横浜線中山駅下車徒歩2分	H37. 9.30	○	－	38,300～75,300	28.0倍（1戸）	443
6023	エクセルハイム清水ケ丘	1	南区清水ケ丘20番地の13 京急線南太田駅下車徒歩10分	H37. 1.31	○	－	36,400～71,700	45.0倍（1戸）	433

住宅単位募集(一般世帯向)

比較的まとまった戸数の空き住戸が発生している住宅について、住宅単位で募集を行います。

■申込資格（単身の方は申込できません）

共通の申込資格(11、12ページ参照)のみ

■確認事項

●間取りの一例として、56ページの図面をご覧ください。
●住宅使用料のほかに、共益費が月額3,000円～4,000円程度かかります。
●エレベーター有の住宅や１階住戸であっても、玄関までに段差のある住宅があります。

■住宅一覧表の見方

●複数棟からなる住宅の場合は、主たる所在地を掲載しています。
●エレベーターの△印は、一部の階または階段の踊り場に停止する、あるいは一部の棟のみに設置されていることを意味します。
●駐車場の○印は住宅に併設されていることを意味しており、利用可能な空き区画があるということではありません。

住宅単位募集（一般世帯向）

40㎡より大きい2・3部屋の住戸をあっせんします。

申込区分　一般　特B　特C

地域コード	地域名(住宅名等)	募集戸数	住宅の所在地 最寄りの交通機関	エレベーター	駐車場	住宅使用料(予定)	直近の倍率(募集戸数)	地図番号
5131	今宿ハイツ	8	旭区今宿東町807番地 相鉄線鶴ヶ峰駅からバス	×	○	27,100～64,700	2.0倍(9戸)	88
5142	グリーンヒル上白根	10	旭区上白根町112番地 相鉄線鶴ヶ峰駅からバス	○	○	30,600～73,900	6.0倍(10戸)	104
5119	ひかりが丘	2	旭区上白根町795番地 相鉄線鶴ヶ峰駅からバス	△	○	30,600～68,100	5.0倍(1戸)	43
5120	岡村	3	磯子区岡村八丁目17番 JR根岸線磯子駅からバス	×	×	30,500～62,600	1.3倍(6戸)	67
5125	菅田ハイツ	3	神奈川区菅田町1622番地 JR横浜線鴨居駅からバス	×	○	28,900～66,600	2.1倍(7戸)	85
5144	金沢第三	2	金沢区並木三丁目18番 シーサイドライン幸浦駅下車徒歩9分	×	○	28,100～58,300	3.8倍(4戸)	62
5151	谷津坂	4	金沢区能見台東13番 京急線能見台駅下車徒歩10分	△	○	30,400～62,700	3.8倍(8戸)	79
5133	野庭(1･2階)	3	港南区野庭町635番地 京急線、市営地下鉄上大岡駅からバス	×	×	19,300～44,800	1.4倍(23戸)	47
5126	上瀬谷	6	瀬谷区上瀬谷町47番地の1 相鉄線瀬谷駅、鶴ヶ峰駅からバス	○	○	34,300～67,500	0.8倍(10戸)	129
5141	楽老ハイツ	10	瀬谷区二ツ橋町215番地 相鉄線三ツ境駅下車徒歩3分	×	○	28,600～65,800	3.8倍(11戸)	80
5128	法泉ハイツ	6	保土ケ谷区法泉三丁目22番 JR横須賀線保土ケ谷駅からバス	×	○	31,700～70,000	0.7倍(7戸)	76
5136	谷津田原ハイツ	5	緑区北八朔町1641番地の8 JR横浜線、市営地下鉄中山駅からバス	×	○	26,900～66,600	0.9倍(7戸)	93
5129	十日市場ヒルタウン	30	緑区十日市場町1258番地 JR横浜線十日市場駅下車徒歩10分～15分	△	○	25,700～78,100	9.8倍(22戸)	103
5150	上の原グリーンハイツ(1･2･3階)	6	緑区長津田みなみ台七丁目33番地の15 JR横浜線十日市場駅下車徒歩15分	×	○	30,700～69,600	2.1倍(8戸)	97
5130	三保	8	緑区三保町2334番地(三保グリーンハイツ) JR横浜線、市営地下鉄中山駅から徒歩15分	×	○	26,400～63,000	0.7倍(10戸)	91
			緑区三保町2570番地の2(三保みどり台) JR横浜線、市営地下鉄中山駅からバス	×	○			81

◎野庭は、40㎡台前半の住戸があります。　◎野庭の駐車場は、一部の街区にあります。

住宅単位募集【子育て支援倍率優遇住宅】（単身者可）

比較的まとまった戸数の空き住戸が発生している住宅について、住宅単位で募集を行います。
今回募集する住宅については、団地内の高齢化が進んでいることから、子育て世帯への倍率優遇を行います。
なお、地域活性化が図れるよう、自治会活動に関心を持ち、理解をいただける方が応募されることを希望しています。

■申込資格

共通の申込資格（11、12ページ参照）のみ

■子育て支援倍率優遇について

申込区分	資　　格	優遇の扱い
特認Ｃ組 子育て支援（対象住宅限定）	同居者に中学校卒業まで（15歳に達する日以後の最初の３月31日まで）の子がいる世帯 （抽選番号通知などには、申込回数に関係なく［特認Ｃ組５回］と表示されます。）	10倍優遇

子育て世帯以外の方でも64、65ページの特認組の資格を満たす方は、特認Ｂ組・特認Ｃ組で申込み可能です。

■確認事項

●床面積が狭いため、少人数世帯向けです。
●間取りの一例として、56ページの図面をご覧ください。
●住宅使用料のほかに、共益費が月額3,000円～4,000円程度かかります。
●エレベーター有の住宅や１階住戸であっても、玄関までに段差のある住宅があります。

■住宅一覧表の見方

●※印の住宅は、住宅地区改良法に基づき建設された住宅で、入居収入基準が低くなっています。
（一般世帯：114,000円以下、裁量階層：139,000円以下の方が入居できます。）
●複数棟からなる住宅の場合は、主たる所在地を掲載しています。
●エレベーターの△印は、一部の階または階段の踊り場に停止する、あるいは一部の棟のみに設置されていることを意味します。
●駐車場の○印は住宅に併設されていることを意味しており、利用可能な空き区画があるということではありません。

住宅単位募集【子育て支援倍率優遇住宅】（単身者可）

32㎡～46㎡程度の２・３部屋の住戸をあっせんします。

申込区分　一般　特Ｂ　特Ｃ

地域コード	地域名（住宅名等）	募集戸数	住宅の所在地 最寄りの交通機関	エレベーター	駐車場	住宅使用料（予定）	直近の倍率（募集戸数）	地図番号
9775	ひかりが丘 （エレベーター有で階数指定なし）	20	旭区上白根町795番地 相鉄線鶴ヶ峰駅からバス	△	○	15,100～35,100	3.9倍（40戸）	43
9771	上飯田 （階数指定なし）	2	泉区上飯田町1331番地 相鉄いずみ野線いずみ中央駅下車徒歩15分～20分	△	×	17,000～38,700	1.5倍（2戸）	41
9772	上飯田 （1･2階またはエレベーター有）	15	泉区上飯田町1331番地 相鉄いずみ野線いずみ中央駅下車徒歩15分～20分				3.9倍（20戸）	
9764	塩場※	3	金沢区六浦四丁目6番 京急逗子線六浦駅下車徒歩15分	×	×	14,500～25,100	15.3倍（3戸）	905
9779	野庭 3DK（3･4･5階）	15	港南区野庭町635番地 京急線、市営地下鉄上大岡駅からバス	×	×	20,000～44,800	3.9倍（11戸）	47
9774	勝田 （1･2階またはエレベーター有）	20	都筑区勝田町266番地の1 市営地下鉄仲町台駅下車徒歩10分～15分	△	○	17,200～39,700	16.5倍（20戸）	42
9787	白山	2	緑区白山一丁目10番1号 JR横浜線鴨居駅からバス	○	×	22,400～44,800	－	50

◎上飯田、勝田は室内リフォーム済で、浴室はユニットバスで三点給湯です。59ページの写真をご参照ください。
◎ひかりが丘、上飯田、勝田は、一部の棟にエレベーターが設置されています。59ページの写真をご参照ください。
◎野庭の駐車場は、一部の街区にあります。

住宅単位募集【子育て世帯用住宅】

駅徒歩圏内の住宅で、子育て世帯に限定して募集します。

■申込資格(単身の方は申込できません)

共通の申込資格(11、12ページ参照)に加えて…

同居者に中学校卒業程度まで（15 歳に達する日以後の最初の3月 31 日まで）の子がいる世帯

■子育て世帯用住宅の倍率優遇について

●特認C組子育て支援（対象住宅限定）では、お申込みできません。

■確認事項

●申込書の申込区分が一般組または無記入の場合は、特認B組として受け付けます。

●住宅使用料のほかに、共益費が月額3,000円～4,000円程度かかります。

●エレベーター有の住宅や１階住戸であっても、玄関までに段差のある住宅があります。

■住宅一覧表の見方

●複数棟からなる住宅の場合は、主たる所在地を掲載しています。

●エレベーターの△印は、一部の階または階段の踊り場に停止する、あるいは一部の棟のみに設置されていることを意味します。

●駐車場の○印は住宅に併設されていることを意味しており、利用可能な空き区画があるということではありません。

住宅単位募集【子育て世帯用住宅】（駅徒歩圏住宅）

申込区分　特B　特C

地域コード	地域名（住宅名等）	募集戸数	住宅の所在地 最寄りの交通機関	エレベーター	駐車場	住宅使用料（予定）	直近の倍率（募集戸数）	地図番号
5032	金沢（エレベーター無しの4･5階及びエレベーター有でエレベーターが停止しない階）	3	金沢区並木一丁目5番 シーサイドライン鳥浜駅下車徒歩7分	△	○	25,000～50,200	0.8倍（6戸）	54
5033	金沢第二（エレベーター有でエレベーターが停止しない階）	2	金沢区並木一丁目1番 シーサイドライン鳥浜駅下車徒歩3分	△	○	26,500～54,400	3.8倍（6戸）	57
5035	金沢第三（エレベーター無しの4･5階）	1	金沢区並木三丁目18番 シーサイドライン幸浦駅下車徒歩9分	×	○	28,100～58,300	2.0倍（2戸）	62
5039	十日市場ヒルタウン1･2街区（エレベーター無し）	2	緑区十日市場町1258番地 JR横浜線十日市場駅下車徒歩10分～15分	×	○	38,500～75,600	20.0倍（1戸）	103
5037	上の原グリーンハイツ（エレベーター無しの4･5階）	4	緑区長津田みなみ台七丁目33番地の15 JR横浜線十日市場駅下車徒歩15分	×	○	35,400～69,600	3.0倍（1戸）	97

■保育園、小・中学校の学区については、次のURLより確認できます。

●保育園　http://www.city.yokohama.lg.jp/kodomo/unei/

●小・中学校　http://www.city.yokohama.lg.jp/kyoiku/gakku/

子育て世帯用住宅　代表的な間取り

間取りの浴室にある□は、バランス釜タイプの浴室になります。
59ページの写真をご覧ください。

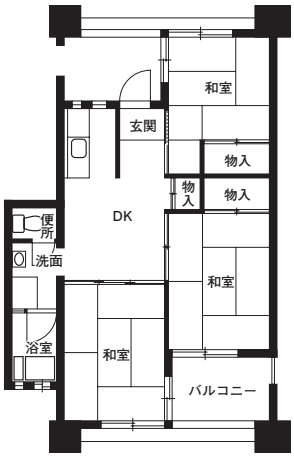

【金沢】
◎金沢は、51㎡～52㎡程度の3DKの住戸です。
◎1号棟から3号棟は11階建てで、エレベーターが停止する階は、1・4・7・10階です。
◎4号棟から7号棟は5階建てで、エレベーターの無い住戸です。

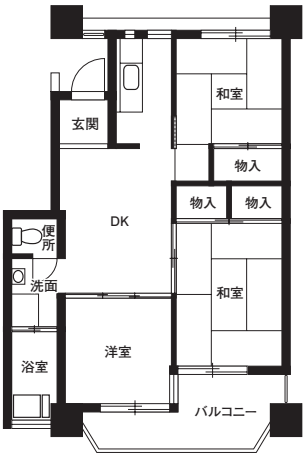

【金沢第二】
◎金沢第二は、53㎡～56㎡程度の3DKの住戸です。
◎1号棟から5号棟まである7階建ての住戸で、エレベーターが停止する階は、1・4・6階です。

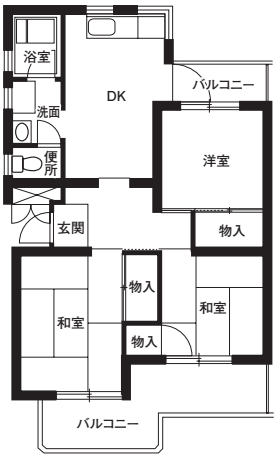

【金沢第三】
◎金沢第三は、56㎡程度の3DKの住戸です。

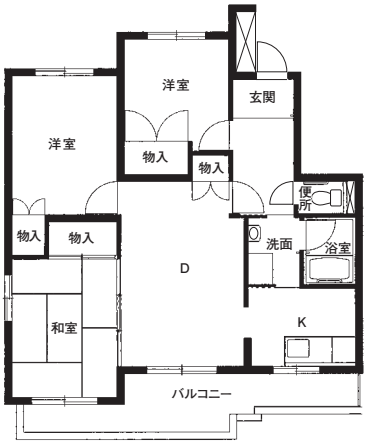

【十日市場ヒルタウン】
◎十日市場ヒルタウンは、69㎡程度の3DKの住戸です。

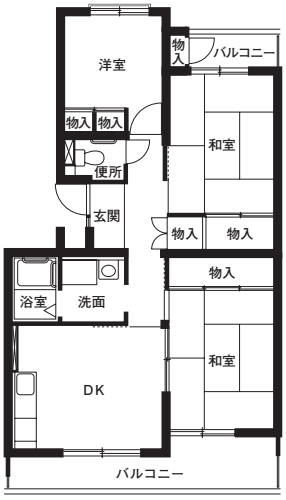

【上の原グリーンハイツ】
◎上の原グリーンハイツは、66㎡程度の3DKの住戸です。

住宅単位募集【子育て世帯用住宅(少人数向)】(駅徒歩圏住宅)

駅徒歩圏内の少人数向けの住宅を、子育て世帯に限定して募集します。

申込資格等については、22ページをご覧ください。

住宅単位募集【子育て世帯用住宅(少人数向)】

申込区分 特B 特C

地域コード	地域名(住宅名等)	募集戸数	住宅の所在地 最寄りの交通機関	エレベーター	駐車場	住宅使用料(予定)	直近の倍率(募集戸数)	地図番号
5041	上飯田 (エレベーター有で階数指定なし)	3	泉区上飯田町1331番地 相鉄いずみ野線いずみ中央駅下車徒歩15分～20分	△	×	19,300～38,700	1.0倍(3戸)	41
5031	洋光台 (エレベーター無しの4･5階)	3	磯子区洋光台五丁目5番 JR根岸線洋光台駅下車徒歩10分	×	○	19,600～38,600	5.0倍(4戸)	45
5030	野庭　I･J街区 (エレベーター無しの4･5階)	7	港南区野庭町600番地 市営地下鉄上永谷駅下車徒歩10分～15分	×	×	20,300～40,600	2.0倍(2戸)	47
5040	小菅が谷第二	2	栄区桂町125番地の1 JR根岸線本郷台駅下車徒歩7分	○	×	23,100～43,900	2.3倍(3戸)	51
5036	勝田(エレベーター無し)	3	都筑区勝田町266番地の1 市営地下鉄仲町台駅下車徒歩10分～15分	×	○	17,200～42,000	1.8倍(6戸)	42

▲リフォーム後の台所の例
(上飯田、勝田)

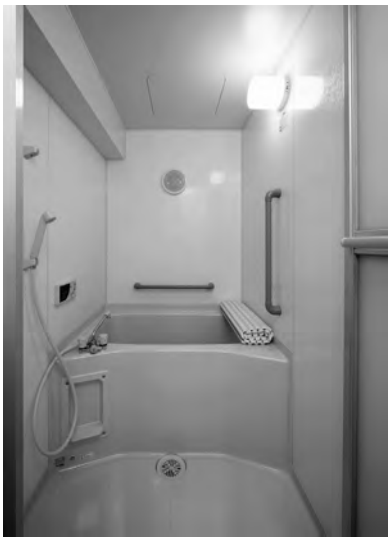

▲リフォーム後のユニットバスの例
(上飯田、勝田)

■保育園、小・中学校の学区については、次のURLより確認できます。

●保育園　http://www.city.yokohama.lg.jp/kodomo/unei/
●小・中学校　http://www.city.yokohama.lg.jp/kyoiku/gakku/

子育て世帯用住宅　代表的な間取り

間取りの浴室にある□は、バランス釜タイプの浴室になります。
59ページの写真をご覧ください。

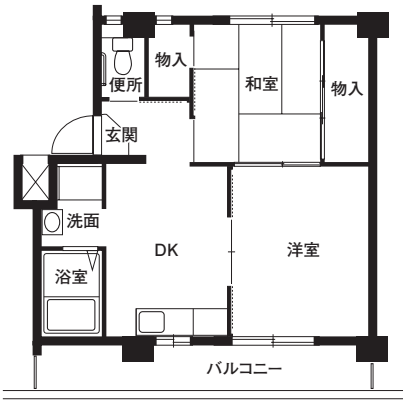

【上飯田】
◎上飯田は、39㎡程度の２DKで、少人数向けの住戸です。
◎エレベーターが設置されています。59ページの写真をご参照ください。
◎室内はリフォーム済みです。

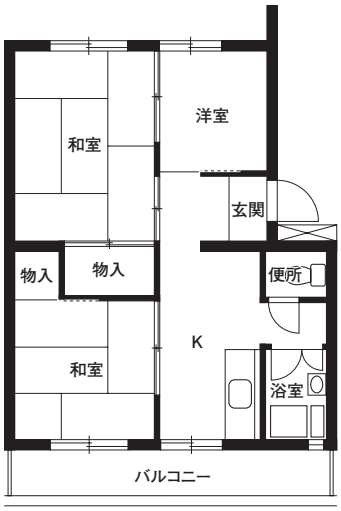

【洋光台】
◎洋光台は、41㎡程度の３Kで、少人数向けの住戸です。

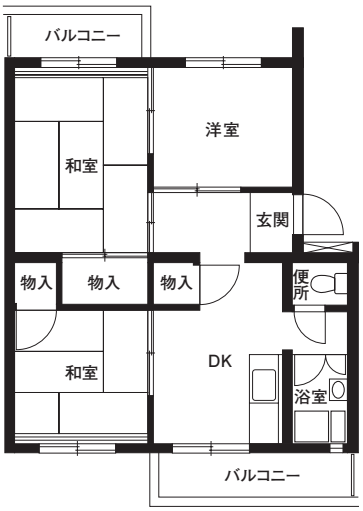

【野庭】
◎野庭は、43㎡～46㎡程度の３DKの住戸で、少人数向けの住宅です。
◎駐車場は、一部の街区にあります。

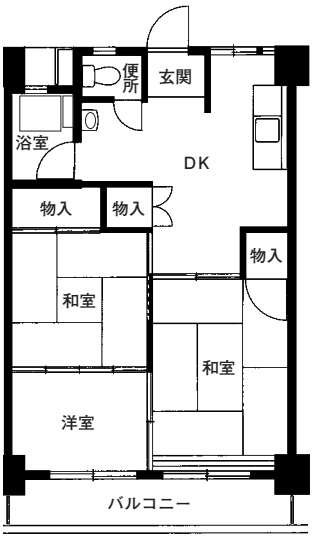

【小菅が谷第二】
◎小菅が谷第二は、46㎡程度の３DKで、少人数向けの住宅です。

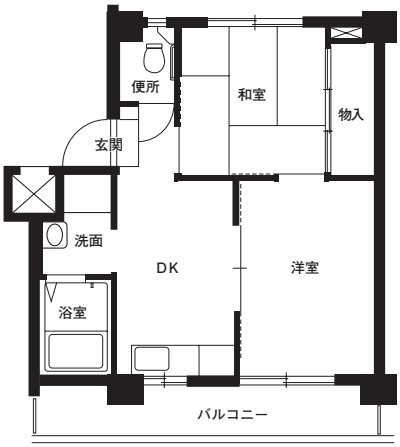

【勝田】
◎勝田は、34～41㎡程度の２DKで、少人数向けの住宅です。
◎室内はリフォーム済みです。

住宅単位募集【子育て世帯用住宅(少人数向)】(バス便住宅)

バス便が多く、近くに小・中学校、保育園のある少人数向けの住宅を子育て世帯用住宅として募集します。

申込資格等については、22ページをご覧ください。

住宅単位募集【子育て世帯用住宅(少人数向)】

申込区分　特B　特C

地域コード	地域名(住宅名等)	募集戸数	住宅の所在地 最寄りの交通機関	エレベーター	駐車場	住宅使用料(予定)	直近の倍率(募集戸数)	地図番号
5042	野庭A街区 (エレベーター無しの1･2階)	6	港南区野庭町635番地 京急線、市営地下鉄上大岡駅からバス	×	×	19,300～33,700	0.7倍 (3戸)	47

子育て世帯用住宅　代表的な間取り

間取りの浴室にある□は、バランス釜タイプの浴室になります。
59ページの写真をご覧ください。

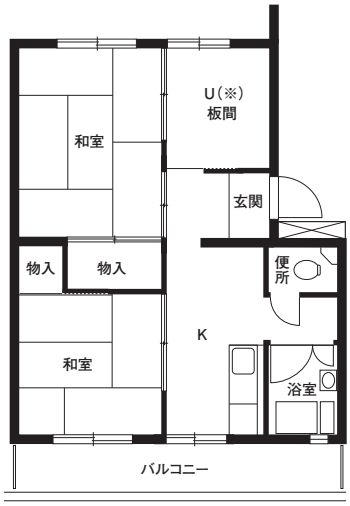

※Uとはユーティリティのことです。

【野庭】
◎41㎡程度の2UKです。

■保育園、小・中学校の学区については、次のURLより確認できます。
●保育園　http://www.city.yokohama.lg.jp/kodomo/unei/
●小・中学校　http://www.city.yokohama.lg.jp/kyoiku/gakku/

住宅単位募集【子育て世帯用住宅】（駅徒歩圏住宅、小・中学校近接）

小・中学校に近接する駅徒歩圏の住宅を子育て世帯用住宅として募集します。

申込資格等については、22ページをご覧ください。

住宅単位募集【子育て世帯用住宅】

申込区分　特B　特C

地域コード	地域名（住宅名等）	募集戸数	住宅の所在地 / 最寄りの交通機関	エレベーター	駐車場	住宅使用料（予定）	直近の倍率（募集戸数）	地図番号
5043	橋戸ハイツ（エレベーター無しの4･5階）	2	瀬谷区橋戸一丁目25番地の１ / 相鉄線瀬谷駅下車徒歩15分	×	○	27,400～53,900	0.5倍（2戸）	72
5044	橋戸原ハイツ（エレベーター無しの4･5階）	4	瀬谷区橋戸一丁目31番地の１ / 相鉄線瀬谷駅下車徒歩15分	×	○	31,700～63,300	1.0倍（5戸）	74

子育て世帯用住宅　代表的な間取り

間取りの浴室にある□□は、バランス釜タイプの浴室になります。
59ページの写真をご覧ください。

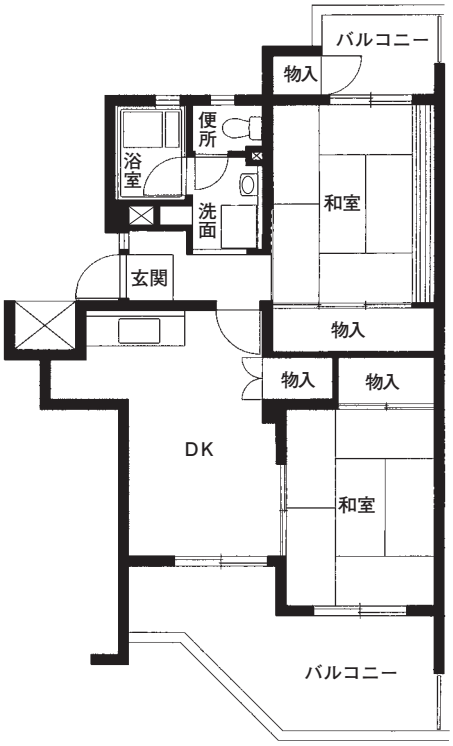

【橋戸ハイツ】
◎橋戸ハイツは、エレベーター無しの4・5階で54㎡程度の2DKです。

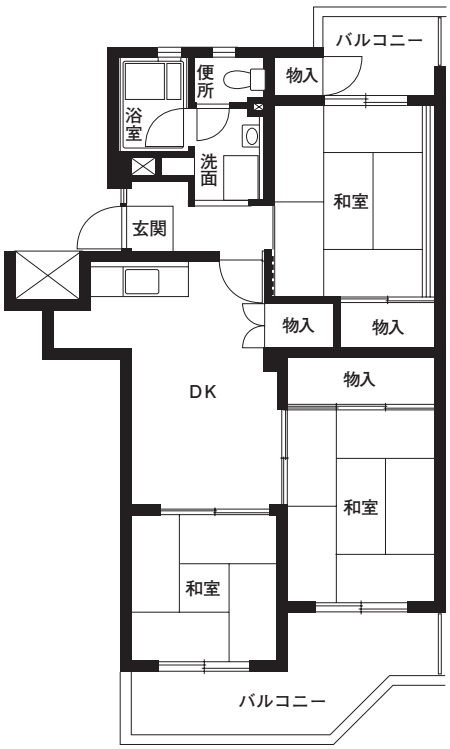

【橋戸原ハイツ】
◎橋戸原ハイツは、エレベーター無しの4・5階で62㎡～63㎡程度の3DKです。

■保育園、小・中学校の学区については、次のURLより確認できます。
●保育園　http://www.city.yokohama.lg.jp/kodomo/unei/
●小・中学校　http://www.city.yokohama.lg.jp/kyoiku/gakku/

住宅単位募集【子育て世帯用住宅】（バス便住宅）

近くに小・中学校、保育園がある住宅を子育て世帯用住宅として募集します。

申込資格等については、22ページをご覧ください。

住宅単位募集【子育て世帯用住宅】

申込区分　特B　特C

地域コード	地域名（住宅名等）	募集戸数	住宅の所在地 最寄りの交通機関	エレベーター	駐車場	住宅使用料（予定）	直近の倍率（募集戸数）	地図番号
5045	菅田ハイツ（エレベーター無しの3階）	3	神奈川区菅田町1622番地 JR横浜線鴨居駅からバス	×	○	33,900～66,600	－	85

子育て世帯用住宅　代表的な間取り

間取りの浴室にある□は、バランス釜タイプの浴室になります。59ページの写真をご覧ください。

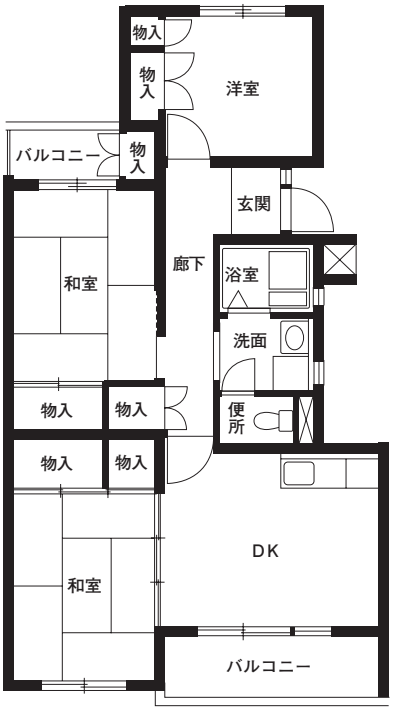

【菅田ハイツ】
◎菅田ハイツは、エレベーター無しの3階で65㎡程度の３DKです。

■保育園、小・中学校の学区については、次のURLより確認できます。
●保育園　http://www.city.yokohama.lg.jp/kodomo/unei/
●小・中学校　http://www.city.yokohama.lg.jp/kyoiku/gakku/

住宅単位募集（単身者可）

■申込資格

共通の申込資格（11、12ページ参照）のみ

■確認事項

●住宅使用料のほかに、共益費が月額3,000円～4,000円程度かかります。
●エレベーター有の住宅や１階住戸であっても、玄関までに段差のある住宅があります。

■住宅一覧表の見方

●※印の住宅は、住宅地区改良法に基づき建設された住宅で、入居収入基準が低くなっています。
（一般世帯：114,000円以下、裁量階層：139,000円以下の方が入居できます。）
●複数棟からなる住宅の場合は、主たる所在地を掲載しています。
●駐車場の○印は住宅に併設されていることを意味しており、利用可能な空き区画があるということではありません。

住宅単位募集（単身者可）

35㎡～55㎡程度の２・３部屋の住戸をあっせんします。

申込区分　一般　特B　特C

地域コード	地域名（住宅名等）	募集戸数	住宅の所在地 最寄りの交通機関	エレベーター	駐車場	住宅使用料（予定）	直近の倍率（募集戸数）	地図番号
9786	野庭2UK（3・4・5階）	14	港南区野庭町635番地 京急線、市営地下鉄上大岡駅からバス	×	×	17,700～33,800	4.7倍（25戸）	47
9766	さかえ※	3	港北区日吉六丁目13番 東急東横線綱島駅からバス	×	×	17,000～23,100	12.7倍（3戸）	906
9777	小菅が谷	8	栄区小菅ケ谷一丁目3番 JR根岸線本郷台駅下車徒歩4分	○	×	21,200～41,700	92.5倍（2戸）	46
9780	三ツ境ハイツ 2DK	1	瀬谷区三ツ境56番地の5 相鉄線三ツ境駅下車徒歩7分～10分	×	○	26,000～52,100	8.0倍（8戸）	126
9781	南台ハイツ 2DK	5	瀬谷区南台一丁目3番地の1 相鉄線三ツ境駅からバス	×	○	26,200～53,700	2.6倍（8戸）	60
9782	名瀬	6	戸塚区名瀬町791番地 JR横須賀線東戸塚駅からバス	×	○	22,800～49,100	3.8倍（6戸）	55
9778	川辺町 2UK	3	保土ケ谷区川辺町4番地の2 相鉄線星川駅下車徒歩7分	○	×	19,600～37,600	95.5倍（2戸）	44
9784	法泉ハイツ 2DK	4	保土ケ谷区法泉三丁目22番 JR横須賀線保土ケ谷駅からバス	×	○	26,000～55,900	2.0倍（3戸）	76

◎野庭の駐車場は、一部の街区にあります。

■保育園、小・中学校の学区については、次のURLより確認できます。

●保育園　http://www.city.yokohama.lg.jp/kodomo/unei/
●小・中学校　http://www.city.yokohama.lg.jp/kyoiku/gakku/

市内全域【住宅指定なし】（単身者可）

■申込資格

共通の申込資格（11、12ページ参照）のみ

■確認事項

●床面積が狭いため、少人数向けです。
●住宅使用料のほかに、共益費が月額3,000円～4,000円程度かかります。
●エレベーター有の住宅や１階住戸であっても、玄関までに段差のある住宅があります。

■住宅一覧表の見方

●住宅指定なしの一部の住宅については、住宅地区改良法に基づき建設された住宅で、入居収入基準が低くなっています。（一般世帯：114,000円以下、裁量階層：139,000円以下の方が入居できます。）
●エレベーターの△印は、一部の階または階段の踊り場に停止する、あるいは一部の棟のみに設置されていることを意味します。

市内全域【住宅指定なし】（単身者可）

申込区分：一般　特B　特C

地域コード	地域名（住宅名等）	募集戸数	エレベーター	駐車場	住宅使用料（予定）	直近の倍率（募集戸数）	地図番号
9762	住宅の指定なし（単身者可） 階数指定なし 住宅、階数は選べません	10	住宅によって異なります	住宅によって異なります	16,100～35,100	3.5倍（10戸）	－
9763	住宅の指定なし（単身者可） 1・2階またはエレベーター有 住宅は選べません	5	△		16,100～39,700	5.8倍（5戸）	－

①市内全域を対象とし、地域にこだわらず住宅に入居したい方の申込を受け付けます。そのため、特定の区・住宅を選ぶことはできません。
②あっせんされた住宅を変更することはできません。
③40㎡を超える１部屋、または40㎡以下の２・３部屋の住戸をあっせんします。
④入居については、平成30年4月から平成30年9月まで（予定）のうち、比較的遅い時期になります。どの住宅にあっせんされるかは入居直前までわかりません。

多家族向

■申込資格（単身の方は申込できません）

共通の申込資格（11、12ページ参照）に加えて…

申込者及び同居する親族の合計が５人以上の世帯で、いずれも横浜市内に在住していることが住民票により確認できる世帯

１．当選後に資格を確認する書類

世帯全員の住民票

２．注意事項

入居後に、世帯人員が減少して４人以下になった場合は、入居室を変更していただきます。
（入居室の変更に伴う費用は、入居者の負担になります。）

■確認事項

●間取りの一例として、58ページの図面をご覧ください。
●住宅使用料のほかに、共益費が月額3,000円～4,000円程度かかります。
●エレベーター有の住宅や１階住戸であっても、玄関までに段差のある住宅があります。

■住宅一覧表の見方

●複数棟からなる住宅の場合は、主たる所在地を掲載しています。
●駐車場の○印は住宅に併設されていることを意味しており、利用可能な空き区画があるということではありません。

多家族向（5人以上）

申込区分　一般　特B　特C

地域コード	地域名（住宅名等）	募集戸数	住宅の所在地 最寄りの交通機関	エレベーター	駐車場	住宅使用料（予定）	直近の倍率（募集戸数）	地図番号
9012	中希望が丘ハイツ	1	旭区中希望が丘225番地 相鉄線三ツ境駅下車徒歩10分	○	○	46,400～91,100	0.0倍（1戸）	110
9016	新橋第二	1	泉区新橋町1296番地の6 相鉄いずみ野線緑園都市駅下車徒歩12分	×	○	40,500～79,500	0.0倍（1戸）	95
9017	岡村	1	磯子区岡村八丁目17番 JR根岸線磯子駅からバス	×	×	38,700～76,100	0.0倍（1戸）	67
9024	野庭	2	港南区野庭町635番地 京急線、市営地下鉄上大岡駅からバス	×	×	30,000～58,900	1.0倍（1戸）	47
9028	南台ハイツ	8	瀬谷区南台一丁目3番地の1 相鉄線三ツ境駅からバス	×	○	34,700～74,600	0.5倍（6戸）	60
9033	西原グリーンハイツ	1	保土ケ谷区川島町1505番地 相鉄線和田町駅からバス	×	○	36,800～72,300	2.0倍（1戸）	84
9034	法泉ハイツ	1	保土ケ谷区法泉三丁目22番 JR横須賀線保土ケ谷駅からバス	×	○	37,000～72,600	2.0倍（1戸）	76
9036	十日市場ヒルタウン	2	緑区十日市場町1258番地 JR横浜線十日市場駅下車徒歩10分～15分	○	○	44,800～89,000	7.0倍（1戸）	103
9038	上の原グリーンハイツ	2	緑区長津田みなみ台七丁目33番地の15 JR横浜線十日市場駅下車徒歩15分	×	○	42,700～83,700	0.0倍（1戸）	97

◎野庭の駐車場は、一部の街区にあります。

■保育園、小・中学校の学区については、次のURLより確認できます。

●保育園　http://www.city.yokohama.lg.jp/kodomo/unei/
●小・中学校　http://www.city.yokohama.lg.jp/kyoiku/gakku/

車いす用住宅（世帯向、単身者可）

車いすを使用する方が生活しやすいように、洗面台、浴室、トイレなど住戸内の仕様について一定の配慮をした住宅です。

■申込資格

共通の申込資格（11、12ページ参照）に加えて…

横浜市内に在住し、身体障害者手帳の交付を受け、手帳に記載されている障害の程度が１～４級の方で、室内においても常に車いすの使用を必要とする方がいる世帯。（全員が横浜市内に住民登録をしていること）

１．当選後に資格を確認する書類

世帯全員の住民票、身体障害者手帳、車いす使用状況申立書

２．注意事項

①車いす使用状況申立書の記載事項と事実が相違し、車いす用住宅への入居資格がない場合は、失格となります。

②入居後に車いすの使用を必要とする方が居住しなくなった場合は、入居室を変更していただきます。（入居室の変更に伴う費用は、入居者の負担になります。）

■確認事項

●申込書の申込区分が一般組または無記入の場合は、特認Ｂ組として受け付けます。

●住宅使用料のほかに、共益費が月額3,000円～4,000円程度かかります。

■住宅一覧表の見方

●複数棟からなる住宅の場合は、主たる所在地を掲載しています。

●駐車場の○印は、住宅に併設されていることを意味しており、利用可能な空き区画があるということではありません。

車いす用（世帯向）

40㎡より大きい２部屋の住戸をあっせんします。

申込区分　特Ｂ　特Ｃ

地域コード	地域名（住宅名等）	募集戸数	住宅の所在地／最寄りの交通機関	エレベーター	駐車場	住宅使用料（予定）	直近の倍率（募集戸数）	地図番号
9213	今宿ハイツ	2	旭区今宿東町807番地 相鉄線鶴ヶ峰駅からバス	×	○	32,900～64,700	0.0倍（2戸）	88

今回募集対象住戸の詳細

玄関扉	室内扉	室内段差	便所の手すり
開き戸	引き戸	一部あり	あり

洗面台	避難経路
下部収納なし	DK側にスロープあり（一部掃出窓に段差あり）

▲浴室（住戸により一部違いがあります）

▲避難通路（住戸により一部違いがあります）

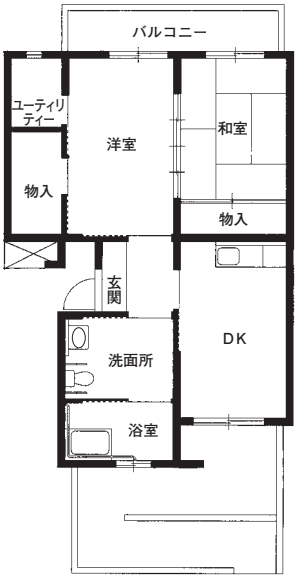

▲代表的な間取り

車いす用住宅（世帯向、単身者可）

車いす用住宅（世帯向）

40㎡より大きい2部屋の住戸をあっせんします。

申込区分　特B　特C

地域コード	地域名（住宅名等）	募集戸数	住宅の所在地 / 最寄りの交通機関	エレベーター	駐車場	住宅使用料（予定）	直近の倍率（募集戸数）	地図番号
9215	南台ハイツ	1	瀬谷区南台一丁目3番地の1 相鉄線三ツ境駅からバス	×	○	26,600～52,300	－	60

今回募集対象住戸の詳細

玄関扉	室内扉	室内段差	便所の手すり
開き戸	引き戸	なし	あり
洗面台	避難経路		
下部収納なし	洋室側にスロープあり		

▲浴室

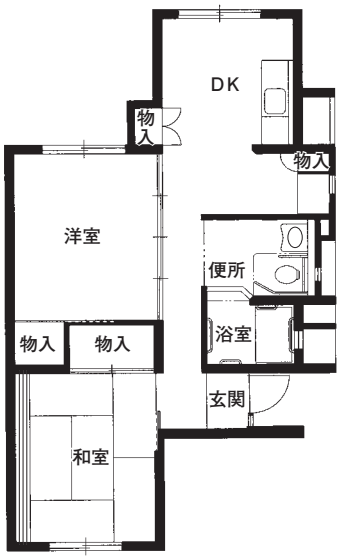

▲間取り

車いす用住宅（単身者可）

40㎡台前半の1部屋の住戸をあっせんします。

申込区分　特B　特C

地域コード	地域名（住宅名等）	募集戸数	住宅の所在地 / 最寄りの交通機関	エレベーター	駐車場	住宅使用料（予定）	直近の倍率（募集戸数）	地図番号
9210	野庭	1	港南区野庭町635番地 京急線、市営地下鉄上大岡駅からバス	×	○	19,900～29,800	9.0倍（1戸）	47

今回募集対象住戸の詳細

玄関扉	室内扉	室内段差	便所の手すり
引き戸	引き戸	一部あり	あり
洗面台	避難経路		
下部収納なし	バルコニーにスロープあり		

▲浴室

▲和室入口

▲間取り

高齢二人世帯向（高齢単身者可）

●高齢者住宅の特徴について62、63ページを必ずご覧いただき、ご了承のうえお申込みください。

■申込資格

共通の申込資格（11、12ページ参照）に加えて…

申込者が65歳以上（昭和27年10月21日以前の生まれ）の方で、60歳以上（昭和32年10月21日以前の生まれ）の同居親族1人だけからなる二人世帯

1．当選後に資格を確認する書類

世帯全員の住民票

ただし、申込者が次に該当する方に限り、60歳（昭和32年10月21日以前の生まれ）から申込めます。

項　目	条　件	当選後に資格を確認する書類
身体障害者	身体障害者手帳の交付を受け、手帳に記載されている障害の等級が１～４級の方	身体障害者手帳

■確認事項

●申込書の申込区分が一般組または無記入の場合は、特認Ｂ組として受け付けます。
●借上型市営住宅は、民間の土地所有者等が建設した住宅を、横浜市が市営住宅として借上げた住宅です。
●借上期間が満了した場合は、他の市営住宅へ転居していただくことになります。各住宅の借上期間については、住宅の所在地の右欄に記載しておりますので、ご承知のうえ、お申込みください。（網掛けがある住宅は５年以内に借上期間が満了します。）
●間取りの一例として、57ページの図面をご覧ください。
●住宅使用料のほかに、共益費が月額3,000円～4,000円程度かかります。借上型市営住宅は、共益費が月額3,000円～9,000円程度かかります。また、生活相談・助言・安否の確認等にかかる費用の一部として、月額400円程度負担していただきます。（一般仕様の住宅を除く。）
●エレベーター有の住宅や１階住戸であっても、玄関までに段差のある住宅があります。
●シルバーハウジング、シニア・りぶいんは、緊急通報システムが設置されており、生活援助員の派遣が週2回、うち1回は安否確認のため、ご自宅へ訪問します。（付随サービスのため、断ることはできません。）

■住宅一覧表の見方

●★印の住宅は、緊急通報システムに電話回線（NTT等）を使用しています。現在、固定電話をお持ちでない方は、入居者負担で電話回線を引いていただきます。なお、インターネット接続の際、光回線が使用できない場合があります。
●複数棟からなる住宅の場合は、主たる所在地を掲載しています。
●駐車場の○印は、住宅に併設されていることを意味しており、利用可能な空き区画があるということではありません。また、駐車場の－印は、オーナー管理の駐車場となります。

高齢二人世帯向　シルバーハウジング（高齢単身者可）

申込区分　特B　特C

地域コード	地域名（住宅名等）	募集戸数	住宅の所在地 / 最寄りの交通機関	エレベーター	駐車場	住宅使用料（予定）	直近の倍率（募集戸数）	地図番号
7015	グリーンヒル上白根	1	旭区上白根町112番地 相鉄線鶴ケ峰駅からバス	○	○	31,300～61,500	－	104
7017	笹野台	2	旭区笹野台二丁目42番 相鉄線三ツ境駅下車徒歩10分	○	○	26,900～53,600	42.0倍（1戸）	128
7019	富岡西ハイツ	1	金沢区富岡西七丁目16番 京急線京急富岡駅下車徒歩8分	○	○	27,300～53,700	74.0倍（1戸）	125
7023	駒岡	1	鶴見区駒岡四丁目28番 東急東横線綱島駅からバス	○	○	26,600～52,300	84.0倍（1戸）	130

申込資格に年齢制限等があります。詳しくは 34 ページをご覧ください。

高齢二人世帯向　シルバーハウジング（高齢単身者可）

申込区分　特B　特C

地域コード	地域名（住宅名等）	募集戸数	住宅の所在地 最寄りの交通機関	エレベーター	駐車場	住宅使用料（予定）	直近の倍率（募集戸数）	地図番号
7026	戸塚原宿	1	戸塚区原宿四丁目36番1号 JR、市営地下鉄戸塚駅からバス	○	○	27,700～54,400	33.0倍（1戸）	123
7033	北八朔	3	緑区北八朔町2194番地 東急田園都市線青葉台駅からバス	○	○	27,300～55,200	14.0倍（4戸）	121
7034	十日市場ヒルタウン	4	緑区十日市場町1258番地 JR横浜線十日市場駅下車徒歩10分～15分	○	○	27,900～54,800	44.0倍（1戸）	103

高齢二人世帯向　一般仕様（高齢単身者可）

申込区分　特B　特C

地域コード	地域名（住宅名等）	募集戸数	住宅の所在地 最寄りの交通機関	エレベーター	駐車場	住宅使用料（予定）	直近の倍率（募集戸数）	地図番号
7406	東希望が丘ハイツ	1	旭区東希望が丘229番地 相鉄線三ツ境駅下車徒歩6分	○	○	31,800~62,400	–	100
7412	梶山	1	鶴見区梶山二丁目12番4号 JR鶴見駅、京急線京急鶴見駅からバス	○	○	22,700~44,700	–	108
7413	ビューコート小港	1	中区小港町1丁目1番地の5 JR根岸線、市営地下鉄桜木町駅からバス	○	○	24,300~47,700	38.0倍（2戸）	115
7415	川辺町第二	2	保土ケ谷区川辺町4番地の3 相鉄線星川駅下車徒歩5分	○	×	25,000~49,000	98.0倍（1戸）	96

高齢二人世帯向　シニア・りぶいん（高齢単身者可）
◎借上型市営住宅

申込区分　特B　特C

地域コード	地域名（住宅名等）	募集戸数	住宅の所在地 最寄りの交通機関	借上期間	エレベーター	駐車場	住宅使用料（予定）	直近の倍率（募集戸数）	地図番号
7610	モンティクロ参番館	1	泉区中田西二丁目24番6号 市営地下鉄中田駅下車徒歩13分	H41. 3.31	○	–	21,700～42,700	13.0倍（1戸）	330
7612	ディライト･ファイブ	1	磯子区磯子二丁目25番8号 JR根岸線磯子駅下車徒歩15分	H34.10.31	○	–	24,200～47,500	–	392
7617	プレミール新杉田	1	磯子区中原二丁目2番3号 JR根岸線新杉田駅下車徒歩4分	H35. 7.31	○	–	27,700～54,400	78.0倍（1戸）	407
7622	エテルニテ(N)	1	磯子区洋光台一丁目14番19号 JR根岸線洋光台駅からバス	H33. 6.30	○	–	25,900～50,900	–	372
7626	ヒルズ神大寺	1	神奈川区神大寺三丁目2番8号 各線横浜駅からバス	H41. 3.31	○	–	27,200～53,500	15.0倍（2戸）	329
7631	ぐうはうす高島台	1	神奈川区高島台13番地の4 東急東横線反町駅下車徒歩6分	H35. 9.30	○	–	25,700～50,600	42.0倍（1戸）	409
7639	カメリア	1	神奈川区三ツ沢上町4番14号 市営地下鉄三ツ沢上町駅下車徒歩3分	H37. 4.30	○	–	25,100～49,400	–	437
7668	ノーブル弐番館　★	1	都筑区中川三丁目37番8号 市営地下鉄中川駅下車徒歩11分	H37. 6.30	○	–	23,500～46,200	9.0倍（1戸）	303
7673	鶴見イーストリバー	2	鶴見区鶴見中央四丁目43番10号 京急線京急鶴見駅下車徒歩5分	H33. 9.30	○	–	27,800～54,600	76.0倍（1戸）	375

申込資格に年齢制限等があります。詳しくは 34 ページをご覧ください。

高齢二人世帯向　シニア・りぶいん（高齢単身者可）
◎借上型市営住宅

申込区分　特B　特C

地域コード	地域名（住宅名等）	募集戸数	住宅の所在地 最寄りの交通機関	借上期間	エレベーター	駐車場	住宅使用料（予定）	直近の倍率（募集戸数）	地図番号
7674	コージーハウス潮田	2	鶴見区仲通2丁目60番地の2 JR鶴見駅、京急線京急鶴見駅下車徒歩20分	H34. 9.30	○	－	25,100～49,400	34.0倍（1戸）	390
7676	エスポワールFR ★	1	鶴見区生麦一丁目10番12号 京急線生麦駅下車徒歩3分	H38. 6.30	○	－	27,500～54,100	46.0倍（1戸）	309
7687	Fujiビューグランドハイツ ★	1	戸塚区平戸町220番地の1 JR横須賀線東戸塚駅下車徒歩15分	H38. 4.30	○	－	25,400～49,900	－	308
7692	サンフラット関内	1	中区住吉町6丁目66番地の2 JR根岸線、市営地下鉄桜木町駅下車徒歩5分	H34. 1.31	○	－	35,400～69,400	－	376
7694	アリエスヨコハマ	1	中区常盤町2丁目11番地の2 JR根岸線関内駅下車徒歩2分	H36. 3.31	○	－	39,000～76,600	－	416
7696	グリーンハイツ室橋 ★	1	中区本牧三之谷23番16号 JR根岸線根岸駅からバス	H39. 1.31	○	－	25,300～49,700	－	311
7700	コーポ元町	1	中区山下町124番地の1 JR根岸線石川町駅下車徒歩8分	H33. 8.31	○	－	26,100～51,300	27.0倍（1戸）	366
7705	サンヴィラージュ横浜	1	西区浅間町3丁目183番地 相鉄線平沼橋駅下車徒歩10分	H38. 4.30	○	－	31,600～62,100	46.0倍（1戸）	455
7707	レヂデンス･リバーストーン ★	1	西区中央一丁目33番16号 京急線戸部駅下車徒歩2分	H39. 2.28	○	－	25,700～50,600	47.0倍（1戸）	312
7711	シャイニング横浜	1	保土ケ谷区岩井町172番地の7 JR横須賀線保土ケ谷駅下車徒歩3分	H36. 9.30	○	－	26,100～51,300	22.0倍（1戸）	424
7721	サンライズ中山	1	緑区中山町317番地の17 JR横浜線、市営地下鉄中山駅下車徒歩4分	H41. 3.31	○	－	29,800～58,500	－	326
7723	フレアコート	1	南区大岡五丁目16番8号 京急線、市営地下鉄上大岡駅下車徒歩7分	H34. 5.31	○	－	24,500～48,100	30.0倍（1戸）	387
7727	ベルチェ蒔田 ★	1	南区共進町2丁目37番地の3 市営地下鉄蒔田駅下車徒歩5分	H39. 7.31	○	－	27,500～54,000	61.0倍（1戸）	318
7730	エーデル南	2	南区宿町2丁目42番地の2 市営地下鉄蒔田駅下車徒歩5分	H35. 7.31	○	－	28,900～56,800	－	406
7733	コンパーニョ紅三	1	南区高根町1丁目4番地の17 市営地下鉄阪東橋駅下車徒歩3分	H38. 8.31	○	－	33,700～66,200	－	463
7736	リフレッシュ中村町	1	南区中村町5丁目316番地の15 市営地下鉄吉野町駅下車徒歩15分	H33. 4.30	○	－	22,800～44,700	－	369
7744	コンソラール吉野町	1	南区吉野町2丁目5番地 市営地下鉄吉野町駅下車徒歩5分	H36. 9.30	○	－	30,800～60,500	－	423

【事故空家】一般世帯向

■申込資格（単身の方は申込みできません。）

共通の申込資格（11、12ページ参照）のみ

■確認事項

●事故空家とは、住宅内で死亡し、その発見が遅れた住宅などです。十分ご理解のうえ、お申込みください。
●事故等の具体的な状況については、お答えできません。また入居時に事故空家となった理由に起因する一切の意義を申し立てない旨の誓約書を提出していただきます。
●住宅使用料のほかに、共益費が月額3,000円～4,000円程度かかります。
●エレベーター有の住宅や１階住戸であっても、玄関までに段差のある住宅があります。

■住宅一覧表の見方

●※印の住宅は、住宅地区改良法に基づき建設された住宅で、入居収入基準が低くなっています。
（一般世帯：114,000円以下、裁量階層：139,000円以下の方が入居できます。）
●複数棟からなる住宅の場合は、主たる所在地を掲載しています。
●エレベーターの△印は、一部の階または階段の踊り場に停止する、あるいは一部の棟のみに設置されていることを意味します。
●駐車場の○印は住宅に併設されていることを意味しており、利用可能な空き区画があるということではありません。

【事故空家】一般世帯向

40㎡より大きい2・3部屋の住戸をあっせんします。

申込区分　一般　特B　特C

地域コード	地域名（住宅名等）	募集戸数	住宅の所在地 最寄りの交通機関	エレベーター	駐車場	住宅使用料（予定）	直近の倍率（募集戸数）	地図番号
4061	二俣川宮沢	1	旭区二俣川2丁目31番地の1 相鉄線二俣川駅下車徒歩5分	△	○	34,300～67,300	－	106
4032	野庭	3	港南区野庭町635番地 京急線、市営地下鉄上大岡駅からバス	×	×	19,700～44,000	0.3倍（3戸）	47
4062	三ツ境南	1	瀬谷区三ツ境69番地の16 相鉄線三ツ境駅下車徒歩13分	○	○	35,700～70,100	－	135
4027	南台ハイツ	2	瀬谷区南台一丁目3番地の1 相鉄線三ツ境駅からバス	×	○	30,500～62,800	0.0倍（2戸）	60
4063	ベイサイド新山下※	1	中区新山下三丁目14番1号 JR根岸線、市営地下鉄桜木町駅からバス	○	○	35,600～60,600	－	911
4060	霞台グリーンハイツ	1	保土ケ谷区霞台4番1号 JR横須賀線保土ケ谷駅からバス	○	○	37,800～74,300	1.0倍（2戸）	118
4064	コンフォール明神台	1	保土ケ谷区明神台2番 相鉄線星川駅下車徒歩10分	○	○	26,900～52,800	－	134
4065	谷津田原第二	1	緑区北八朔町1508番地 JR横浜線、市営地下鉄中山駅からバス	○	○	29,400～57,800	－	117
4056	三保みどり台	1	緑区三保町2570番地の2 JR横浜線、市営地下鉄中山駅からバス	×	○	31,900～62,700	1.0倍（1戸）	81

【事故空家】少人数向（単身者可）

■申込資格

共通の申込資格（11、12ページ参照）のみ

■確認事項

●事故空家とは、住宅内で死亡し、その発見が遅れた住宅などです。十分ご理解のうえ、お申込みください。
●事故等の具体的な状況については、お答えできません。また入居時に事故空家となった理由に起因する一切の意義を申し立てない旨の誓約書を提出していただきます。
●床面積が狭いため、少人数向けです。
●住宅使用料のほかに、共益費が月額3,000円～4,000円程度かかります。
●エレベーター有の住宅や１階住戸であっても、玄関までに段差のある住宅があります。

■住宅一覧表の見方

●複数棟からなる住宅の場合は、主たる所在地を掲載しています。
●エレベーターの△印は、一部の階または階段の踊り場に停止する、あるいは一部の棟のみに設置されていることを意味します。
●駐車場の○印は住宅に併設されていることを意味しており、利用可能な空き区画があるということではありません。

【事故空家】少人数向（単身者可）

40㎡以下の２・３部屋の住戸をあっせんします。

申込区分　一般　特B　特C

地域コード	地域名（住宅名等）	募集戸数	住宅の所在地 最寄りの交通機関	エレベーター	駐車場	住宅使用料（予定）	直近の倍率（募集戸数）	地図番号
4713	ひかりが丘	1	旭区上白根町795番地 相鉄線鶴ヶ峰駅からバス	△	○	15,300～30,000	4.0倍（2戸）	43
4714	上飯田	3	泉区上飯田町1331番地 相鉄いずみ野線いずみ中央駅下車徒歩15分～20分	△	×	17,100～34,400	3.0倍（4戸）	41