世帯向 共通の申込資格

申込み時（平成28年4月22日現在）に次のすべてに該当していることが必要です。

1.申込者は成人であること

2.申込者が、横浜市内に6か月以上在住、または在勤していること

申込者が、横浜市内に**平成27年10月23日以前に転入**し、引き続き申込み時（平成28年4月22日）まで在住していることが住民票により確認できる方。または、**平成27年10月23日以前から引き続き**申込み時（平成28年4月22日）まで**市内に勤務**していることが確認できる方。

(1) ただし、引揚者については、平成28年4月22日現在、横浜市内に在住していることが住民票により確認できる方、または市内に勤務していることが確認できる方。

(2) 横浜市内に在住している中国からの永住帰国者の子等（呼び寄せ家族）で、平成27年10月24日以降に横浜市内に転入した場合は、健康福祉局援護対策担当（電話：651−7777）へご相談ください。

3.夫婦（婚約者及び内縁関係にある者を含みます）または親子を主体とした家族であること

(1) 婚約者と申し込む場合、**入居手続きまでに婚姻届の提出**がない場合は入居できません。

(2) 内縁関係にある者とは、戸籍上の配偶者がなく、住民票に「未届の妻」または「未届の夫」とある方です。

(3) 兄弟姉妹だけの申込みはできません。（両親死亡の場合を除きます。）

(4) 申込み時に離婚が成立していない夫婦（戸籍上の配偶者）を分割する申込みは、次のいずれかの場合に限りできます。

① 入居手続きまでに離婚が成立する場合。（離婚が成立しない場合は、入居することができません。）

② 申込み時に住民票で引き続き1年以上の別居が確認でき、かつ、離婚の意思が確認できる場合。（当選後に離婚の意思を確認する書類を提出していただきます。**別居中の配偶者は、市営住宅での同居が認められません。**）

③ DV被害者の方。（証明する書類として当選後に婦人相談所長の証明または裁判所の保護命令決定書の写しを提出していただきます。）

※手続き方法等についてご不明な点がございましたら、ご相談ください。

4.現在、次のいずれかに該当する住宅困窮理由があること

(1) 親族以外の他の世帯と炊事場または便所等を共同で使用している。

(2) 部屋が狭い。（居住部分が1人当たり4畳未満）

(3) 通勤に片道2時間以上かかる。（公共の鉄道・バスを利用して）

(4) 住宅でない建物に居住している。

(5) 家賃が高すぎる。

(6) 住宅がないために親族（婚約者を含みます）と同居ができない。

(7) 家主等から正当な理由により立ち退きの要求を受けている。（ただし、家賃の滞納など、自己の責めに帰すべき事由に基づく場合を除く）

(8) その他（身体的理由等により住宅に困っていることが明らかな方）

5.申込者及び入居しようとする家族について住民税の滞納及び市営住宅の使用に関する債務がないこと

6.市営住宅で円満な団地生活ができること
また、申込者及び入居しようとする家族が暴力団員でないこと

7.次の「世帯の月収額」であること

「世帯の月収額」は、67～79ページの収入計算の方法により算出した額です。（実際の月収額とは違います。）
「世帯の月収額」に応じて、住宅使用料（家賃）が決まります。

対象世帯	収入区分		世帯の月収額
一般世帯（原則階層）	158,000円以下	①第1区分	0 ～ 104,000円
		②第2区分	104,001 ～ 123,000円
		③第3区分	123,001 ～ 139,000円
		④第4区分	139,001 ～ 158,000円
高齢者・障害者・中学校卒業までの子がいる世帯等（裁量階層）	214,000円以下	⑤第5区分	158,001 ～ 186,000円
		⑥第6区分	186,001 ～ 214,000円

※裁量階層とは・・・高齢者世帯や障害者世帯などのうち、次のいずれか一つに該当する世帯を「裁量階層」と呼び、収入基準（世帯の月収額）を一般世帯に比べて緩和しています。

対象世帯	資格	当選後に資格を確認する書類
高齢者世帯	申込者が60歳以上の方であり、かつ、同居する親族のいずれもが60歳以上または18歳未満である世帯	世帯全員の住民票
身体障害者世帯	身体障害者手帳の交付を受け、手帳に記載されている障害の程度が1～4級の方がいる世帯	身体障害者手帳
精神障害者世帯	申込者または同居する親族に、次の①、②のいずれかに該当する方がいる世帯	
	①精神障害者保健福祉手帳の交付を受け、手帳に記載されている障害の程度が1、2級の方	精神障害者保健福祉手帳
	②精神に障害のある方で、1、2級の国民年金または厚生年金の障害年金の証書を交付されている方、または厚生労働大臣、都道府県知事から1、2級と同程度の障害の状況にあることを証する書類の交付を受けている方	障害年金証書、または厚生労働大臣、都道府県知事の証明書
知的障害者世帯	申込者または同居する親族に、次の①、②のいずれかに該当する方がいる世帯	
	①愛の手帳（療育手帳）の交付を受け、手帳に記載されている障害の程度がA1、A2、B1の方	愛の手帳（療育手帳）
	②児童相談所または障害者更生相談所において知能指数が50以下と判定された方	児童相談所長または障害者更生相談所長の総合判定書など障害の程度を証明する書類
戦傷病者世帯	戦傷病者手帳の交付を受け、手帳に記載されている障害の程度が特別項症から第6項症または第1款症の方がいる世帯	戦傷病者手帳
原爆被爆者世帯	原子爆弾被爆者に対する援護に関する法律第11条第1項の規定による厚生労働大臣の認定を受けている方がいる世帯	原子爆弾被爆者に対する援護に関する法律施行規則第30条に規定する医療特別手当証書の写し又は同規則第45条に規定する特別手当証書の写し
引揚者世帯	平成23年4月24日以降に海外から引き揚げた方がいる世帯	厚生労働省社会・援護局長発行の永住帰国者証明書
ハンセン病療養所退所者世帯	申込者または同居する親族に、平成8年3月31日までに国立ハンセン病療養所、その他厚生労働大臣が定めるハンセン病療養所に入所していた方がいる世帯	国立ハンセン病療養所等の長の証明書
子育て世帯	同居者に中学校卒業まで（15歳に達する日以後の最初の3月31日まで）の子がいる世帯	世帯全員の住民票

空家住宅の申込みにあたって

1 注意事項

●今回の募集は、平成28年10月1日から平成29年3月31日（予定）までの間にあっせんする空家住宅の入居候補者を、あらかじめ順位をつけて決定するための募集です。

●空家住宅の当選者で書類審査に合格された方は、空家入居候補者となり入居候補者順位に従い、上記期間内に空家となった住宅をあっせんします。したがって、**当選してもすぐに入居できるというものではありません。また、平成29年3月31日までに空家が見込みどおり発生しないときは、期限までに入居できない場合があります。**

●空家入居候補者の入居順位は特認B組、特認C組6回以上、特認C組5回・子育て支援（対象住宅限定）、一般組の順です。

●行政区単位、市内全域【住宅指定なし】に申込まれた方は、特定の住宅を希望することはできません。

●住宅使用料は住宅の築年数や住宅の便益、入居者の収入に応じて決定します。そのため、予定住宅使用料として12ページに掲載しています「収入区分」の第1～第6区分に応じた住宅使用料（予定額）の範囲を掲載しています。

●住宅使用料のほかに、共益費が3,000～4,000円程度かかります。

●空家住宅の一部には有料駐車場がありますが、台数・使用資格・車の大きさ（車幅1.85m以下、全長5m未満、自重2t未満）に制限があります。空きがない場合は、市営住宅敷地内及び周辺道路には駐車できませんので、各自で駐車場を確保してください。

●室内設備仕様について、必要な箇所の修繕または取替え後の入居となります。

●以下の住宅には、市営バス営業所が併設されております。

磯子・滝頭第二・滝頭第三（磯子区）、日野（港南区）、生麦（鶴見区）、川辺町・川辺町第二（保土ケ谷区）、白山（緑区）。

2 借上型市営住宅について

●民間の土地所有者等が建設した住宅を、横浜市が市営住宅として借上げた住宅です。

●借上期間（通常20年間）が満了した場合は、他の市営住宅へ転居していただくことになります。各住宅の借上期限については、住宅の所在地の右欄に記載しておりますので、ご承知のうえ、お申込みください。

●住宅使用料のほかに、共益費が3,000～9,000円程度かかります。

●駐車場は、オーナー（建物の所有者）が設置しており、オーナーの管理となります。

●福島復興再生特別措置法に伴う避難指示区域の居住制限者
●子ども被災者支援法に基づく支援対象避難者

の方は、申込資格の優遇措置がありますのでお問い合わせください。

世帯向住宅一覧表

行政区単位募集（一般世帯向）

■申込資格（単身の方は申込みできません）

共通の申込資格（11、12ページ参照）のみ

■確認事項

- 今回の募集は、平成28年10月1日から平成29年3月31日（予定）までの間に発生が予想される空家住宅の入居候補者を、あらかじめ順位をつけて決定するための募集です。
- 実際に空き家が発生した住居を入居候補者順位順にあっせんします。一部の住宅に空家が多く発生する傾向があります。すべての住宅が空家になるとは限りません。
- 間取りの一例として、56ページの図面をご覧ください。
- 当選後の辞退については、これまでの連続申込回数が無効となりますので、次回申込みの際は、特認C組の申込回数による優遇が適用されなくなります。詳しくは66ページの表をご覧ください。
- エレベーター有の住宅や１階住戸であっても玄関までに段差のある住宅があります。

■住宅一覧表の見方

- 栄区の住宅は、比較的床面積が小さく、少人数の世帯に向いていますので、ご承知の上、お申込みください。
- ※印の住宅は、住宅地区改良法に基づき建設された住宅で、入居収入基準が低くなっています。（一般世帯 :114,000 円以下、裁量階層 :139,000 円以下の方が入居できます。）
- 複数棟からなる住宅の場合は、主たる所在地を掲載しています。
- エレベーターの△印は、一部の階または階段の踊り場に停止する、あるいは一部の棟のみに設置されていることを意味します。
- 駐車場の○印は住宅に併設されていることを意味しており、利用可能な空き区画があるということではありません。

■住宅使用料一覧表（青葉区～南区の全 18 区共通）

収入区分	住宅使用料（予定額）	備考
第 1 区 分	17,300～43,800円	住宅使用料は住宅の築年数や住宅の便益、入居者の収入に応じて決定します。そのため、予定住宅使用料として12ページに掲載している「収入区分」の第1～第6区分に応じた住宅使用料（予定額）の範囲を掲載しています。
第 2 区 分	20,000～50,500円	
第 3 区 分	20,000～57,800円	
第 4 区 分	21,000～65,200円	
第 5 区 分	21,000～74,500円	
第 6 区 分	21,000～85,900円	

行政区単位募集にお申込みを検討されている方へ…

●一部住宅については、住宅単位でも募集を行っています。19～26ページもあわせてご覧ください。
●中区・西区・南区については、一般世帯向の市営住宅の数が少ないため、空き家が発生しづらい状況です。
そのため、当選してもあっせん時期が遅くなる可能性がありますので、ご了承ください。

行政区単位募集（一般世帯向）

住宅は選べません

申込区分：一般　特B　特C

地域コード	地域名	募集戸数	空家が発生する可能性のある住宅一覧 名称	住宅の所在地 最寄りの交通機関	エレベーター	駐車場	住宅使用料（予定）	直近の倍率（募集戸数）	地図番号
5101	青葉区	3	山内	青葉区美しが丘五丁目26番地の1 東急田園都市線たまプラーザ駅下車徒歩8分	×	○	27,600～68,200	16.8倍（5戸）	77
			鴨志田	青葉区鴨志田町512番地 東急田園都市線青葉台駅からバス	×	×			66
5102	旭　区	10	グリーンヒル上白根	旭区上白根町112番地 相鉄線鶴ヶ峰駅からバス	○	○	25,400～76,900	13.5倍（11戸）	104
			川井本町	旭区川井本町57番地の8 相鉄線三ツ境駅・鶴ヶ峰駅からバス	○	○			116
			笹野台	旭区笹野台二丁目42番 相鉄線三ツ境駅下車徒歩10分	○	○			128
			善部町	旭区善部町27番地の2 相鉄線希望ヶ丘駅からバス	○	○			136
			鶴ケ峰南	旭区鶴ケ峰一丁目76番地の1 相鉄線鶴ヶ峰駅下車徒歩3分	○	○			133
			中希望が丘ハイツ	旭区中希望が丘225番地 相鉄線三ツ境駅下車徒歩10分	○	○			110
			旭グリーンハイツ	旭区中希望が丘242番地 相鉄線三ツ境駅下車徒歩8分	×	○			63
			東希望が丘ハイツ	旭区東希望が丘229番地 相鉄線三ツ境駅下車徒歩6分	△	○			100
			二俣川宮沢	旭区二俣川2丁目31番地の1 相鉄線二俣川駅下車徒歩5分	△	○			106
5103	泉　区	7	上飯田第二	泉区上飯田町1338番地の1 相鉄いずみ野線いずみ中央駅下車徒歩15分	○	○	30,300～65,600	3.2倍（6戸）	90
			新橋	泉区新橋町1407番地 相鉄いずみ野線緑園都市駅下車徒歩12分	×	○			87
			新橋第二	泉区新橋町1296番地の6 相鉄いずみ野線緑園都市駅下車徒歩12分	×	○			95
5104	磯子区	8	杉田	磯子区杉田三丁目25番 京急線杉田駅下車徒歩15分	×	○	18,000～69,000	7.3倍（19戸）	89
			滝頭	磯子区滝頭三丁目8番6号 JR根岸線根岸駅からバス	△	×			56
			滝頭第二	磯子区滝頭三丁目1番33号 JR根岸線根岸駅からバス	×	×			58
			滝頭第三	磯子区滝頭三丁目1番53号 JR根岸線根岸駅からバス	×	×			65
			磯子	磯子区森三丁目1番19号 JR根岸線磯子駅下車徒歩10分	○	×			71
			洋光台	磯子区洋光台五丁目5番 JR根岸線洋光台駅下車徒歩10分	×	○			45

グリーンヒル上白根は住宅単位でも募集します。

洋光台は子育て世帯用住宅として、住宅単位でも募集します。

世帯向住宅一覧表

行政区単位募集（一般世帯向）

住宅は選べません

申込区分：一般　特B　特C

地域コード	地域名	募集戸数	空家が発生する可能性のある住宅一覧 名称	住宅の所在地／最寄りの交通機関	エレベーター	駐車場	住宅使用料（予定）	直近の倍率（募集戸数）	地図番号
5105	神奈川区	8	神大寺ハイツ	神奈川区神大寺二丁目2番 各線横浜駅からバス	×	○	28,000～81,600	28.0倍（5戸）	78
			栗田谷ヒルズ	神奈川区栗田谷44番34号 各線横浜駅からバス	○	○			137
			西台町	神奈川区菅田町966番地 市営地下鉄片倉町駅からバス	×	×			59
			菅田ハイツ	神奈川区菅田町1622番地 JR横浜線鴨居駅からバス	×	○			85
			三ツ沢中町ハイツ	神奈川区三ツ沢中町14番 市営地下鉄三ツ沢下町駅下車徒歩6分	×	○			94
			グリーンヒル三ツ沢	神奈川区三ツ沢中町29番 市営地下鉄三ツ沢下町駅下車徒歩15分	×	○			111
5106	金沢区	5	釜利谷東ハイツ	金沢区釜利谷東一丁目34番5号 京急線金沢文庫駅下車徒歩15分	△	○	25,000～70,000	15.9倍（13戸）	124
			金沢柴町	金沢区柴町366番地 京急線金沢文庫駅からバス	×	○			82
			富岡西ハイツ	金沢区富岡西七丁目16番 京急線京急富岡駅下車徒歩8分	○	○			125
			金沢	金沢区並木一丁目5番 シーサイドライン鳥浜駅下車徒歩7分	△	○			54
			金沢第二	金沢区並木一丁目1番 シーサイドライン鳥浜駅下車徒歩3分	△	○			57
			金沢第三	金沢区並木三丁目18番 シーサイドライン幸浦駅下車徒歩9分	×	○			62
			谷津坂	金沢区能見台東13番 京急線能見台駅下車徒歩10分	△	○			79
5107	港南区	6	野庭	港南区野庭町635番地 京急線、市営地下鉄上大岡駅からバス	×	×	28,300～59,400	4.0倍（3戸）	47
			日野	港南区日野南三丁目1番1号 JR根岸線港南台駅下車徒歩10分	×	×			64
5108	港北区	2	サンヴァリエ日吉	港北区下田町四丁目1番 東急東横線、市営地下鉄日吉駅からバス	○	○	23,000～85,900	139.0倍（2戸）	113
			日吉本町ハイツ	港北区日吉本町三丁目18番17号 東急東横線、市営地下鉄日吉駅からバス	○	○			112
			南日吉	港北区日吉本町四丁目10番 市営地下鉄日吉本町駅下車徒歩10分	○	○			138
			大豆戸町	港北区大豆戸町316番地の13 JR横浜線、東急東横線菊名駅下車徒歩9分	○	○			127
			箕輪	港北区箕輪町二丁目4番41号 東急東横線綱島駅・日吉駅下車徒歩13分	○	×			73
5109	栄　区	8	小菅が谷第二	栄区桂町125番地の1 JR根岸線本郷台駅下車徒歩7分	○	×	17,300～47,600	14.4倍（7戸）	51
			本郷※	栄区桂町301番地 JR根岸線本郷台駅下車徒歩7分	×	×			907
			本郷台	栄区小菅ケ谷一丁目1番1号 JR根岸線本郷台駅下車徒歩1分	△	×			49
			小菅が谷	栄区小菅ケ谷一丁目3番 JR根岸線本郷台駅下車徒歩4分	○	×			46

5105 神奈川区：西台町は住宅単位でも募集します。

5106 金沢区：金沢、金沢第二、金沢第三は子育て世帯用住宅として、住宅単位でも募集します。

5107 港南区：野庭は住宅単位でも募集します。

5109 栄区：比較的面積が小さく、少人数の世帯に向いています。小菅が谷は住宅単位でも募集します。

行政区単位募集（一般世帯向）

住宅は選べません

申込区分：一般　特B　特C

地域コード	地域名	募集戸数	空家が発生する可能性のある住宅一覧 名称	住宅の所在地 最寄りの交通機関	エレベーター	駐車場	住宅使用料（予定）	直近の倍率（募集戸数）	地図番号
5110	瀬谷区	10	阿久和向原	瀬谷区阿久和西一丁目23番地の1 相鉄線三ツ境駅からバス	×	○	26,000～71,200	4.8倍（13戸）	99
			橋戸ハイツ	瀬谷区橋戸一丁目25番地の1 相鉄線瀬谷駅下車徒歩15分	×	○			72
			橋戸原ハイツ	瀬谷区橋戸一丁目31番地の1 相鉄線瀬谷駅下車徒歩15分	×	○			74
			楽老ハイツ	瀬谷区二ツ橋町215番地 相鉄線三ツ境駅下車徒歩3分	×	○			80
			三ツ境ハイツ	瀬谷区三ツ境56番地の5 相鉄線三ツ境駅下車徒歩7分～10分	×	○			126
			三ツ境南	瀬谷区三ツ境69番地の16 相鉄線三ツ境駅下車徒歩13分	○	○			135
			瀬谷南	瀬谷区南台一丁目29番地の3 相鉄線三ツ境駅からバス	×	○			86
5111	都筑区	5	勝田	都筑区勝田町266番地の1 市営地下鉄仲町台駅下車徒歩10分～15分	×	○	32,500～67,700	97.0倍（1戸）	42
			つづきが丘	都筑区葛が谷1番 市営地下鉄都筑ふれあいの丘駅下車徒歩5分	○	○			75
5112	鶴見区	1	梶山	鶴見区梶山二丁目12番4号 JR鶴見駅、京急線京急鶴見駅からバス	○	○	22,700～80,600	65.7倍（6戸）	108
			駒岡	鶴見区駒岡四丁目28番 東急東横線綱島駅からバス	△	○			130
			鶴見中央(多くが※)	鶴見区鶴見中央三丁目28番9号 JR鶴見駅、京急線京急鶴見駅下車徒歩10分	○	○			132 913
			生麦	鶴見区生麦一丁目3番1号 京急線生麦駅下車徒歩10分	○	×			53
			矢向	鶴見区矢向五丁目12番14号 JR南武線矢向駅下車徒歩10分	×	×			52
			矢向第二	鶴見区矢向四丁目32番11号 JR南武線矢向駅下車徒歩5分	○	○			107
5113	戸塚区	6	南戸塚	戸塚区戸塚町2101番地 JR、市営地下鉄戸塚駅からバス	△	○	22,800～77,400	18.0倍（8戸）	83
			名瀬	戸塚区名瀬町791番地 JR横須賀線東戸塚駅からバス	×	○			55
			名瀬第二	戸塚区名瀬町795番地の3 JR横須賀線東戸塚駅からバス	△	○			120
			戸塚原宿	戸塚区原宿四丁目36番1号 JR、市営地下鉄戸塚駅からバス	○	○			123
			平戸	戸塚区平戸二丁目33番58号 JR横須賀線保土ケ谷駅からバス	○	○			114
			プロムナード矢部	戸塚区矢部町321番地 JR、市営地下鉄戸塚駅下車徒歩12分	○	○			119
			吉田町	戸塚区吉田町1229番地 JR、市営地下鉄戸塚駅からバス	○	○			98

橋戸ハイツ、楽老ハイツは住宅単位でも募集します。

勝田は住宅単位でも募集します。

南戸塚は住宅単位でも募集します。

世帯向住宅一覧表

行政区単位募集（一般世帯向）

住宅は選べません

申込区分：一般　特B　特C

地域コード	地域名	募集戸数	空家が発生する可能性のある住宅一覧 名称	住宅の所在地 最寄りの交通機関	エレベーター	駐車場	住宅使用料（予定）	直近の倍率（募集戸数）	地図番号
5116	保土ケ谷区	5	岩井町※	保土ケ谷区岩井町238番地 JR横須賀線保土ケ谷駅からバス	×	○	19,100～77,000	20.2倍（10戸）	908
			岩井町第二	保土ケ谷区岩井町238番地 JR横須賀線保土ケ谷駅からバス	×	○			92
			桜ケ丘グリーンハイツ	保土ケ谷区岩崎町12番 JR横須賀線保土ケ谷駅からバス	○	○			139
			岩崎町	保土ケ谷区岩崎町37番 JR横須賀線保土ケ谷駅下車徒歩20分	○	○			102
			霞台グリーンハイツ	保土ケ谷区霞台4番1号 JR横須賀線保土ケ谷駅からバス	○	○			118
			西原グリーンハイツ	保土ケ谷区川島町1505番地 相鉄線和田町駅からバス	×	○			84
			川辺町	保土ケ谷区川辺町4番地の2 相鉄線星川駅下車徒歩7分	△	×			44
			川辺町第二	保土ケ谷区川辺町4番地の3 相鉄線星川駅下車徒歩5分	○	×			96
			初音が丘	保土ケ谷区初音ケ丘41番 JR横須賀線保土ケ谷駅からバス	×	×			61
			法泉ハイツ	保土ケ谷区法泉三丁目22番 JR横須賀線保土ケ谷駅からバス	×	○			76
			コンフォール明神台	保土ケ谷区明神台2番 相鉄線星川駅下車徒歩10分	○	○			134
5117	緑　区	15	谷津田原ハイツ	緑区北八朔町1641番地の8 JR横浜線、市営地下鉄中山駅からバス	×	○	22,400～76,200	10.8倍（13戸）	93
			谷津田原第二	緑区北八朔町1508番地 JR横浜線、市営地下鉄中山駅からバス	○	○			117
			北八朔	緑区北八朔町2194番地 東急田園都市線青葉台駅からバス	○	○			121
			十日市場駅前	緑区十日市場町808番地の3 JR横浜線十日市場駅下車徒歩3分	×	×			70
			十日市場第二	緑区十日市場町836番地の4 JR横浜線十日市場駅下車徒歩7分	×	○			69
			長津田スカイハイツ	緑区長津田二丁目11番 JR横浜線、東急田園都市線長津田駅下車徒歩3分	△	○			101
			上の原グリーンハイツ	緑区長津田みなみ台七丁目33番地の15 JR横浜線十日市場駅下車徒歩15分	×	○			97
			白山	緑区白山一丁目10番1号 JR横浜線鴨居駅からバス	○	×			50
5301	中　区 西　区 南　区	8	ビューコート小港	中区小港町1丁目1番地の5 JR根岸線、市営地下鉄桜木町駅からバス	○	○	18,600～81,400	69.6倍（5戸）	115
			ベイサイド新山下（多くが※）	中区新山下三丁目14番1号 JR根岸線、市営地下鉄桜木町駅からバス	○	○			131 911
			尾張屋橋※	西区西平沼町7番4号 相鉄線西横浜駅下車徒歩8分	×	×			910
			藤棚ハイツ（多くが※）	西区藤棚町2丁目198番地 相鉄線西横浜駅下車徒歩10分	○	○			109 912
			清水ヶ丘ハイツ	南区清水ケ丘197番地の1 京急線南太田駅下車徒歩13分	○	○			122
			中村町南※	南区中村町5丁目316番地の2 市営地下鉄吉野町駅下車徒歩13分	○	○			914
			永田山王台	南区永田山王台34番 京急線弘明寺駅からバス	×	×			68

川辺町、初音が丘、法泉ハイツは住宅単位でも募集します。

谷津田原ハイツ、上の原グリーンハイツは住宅単位でも募集します。

借上型市営住宅(一般世帯向)

■申込資格（単身の方は申込できません）

共通の申込資格(11、12ページ参照)のみ

■確認事項

●借上型市営住宅は、民間の土地所有者等が建設した住宅を、横浜市が市営住宅として借上げた住宅です。

●借上期間が満了した場合は、他の市営住宅へ転居していただくことになります。各住宅の借上期間については、住宅の所在地の右欄に記載しておりますので、ご承知のうえ、お申込みください。

●間取りの一例として、57ページの図面をご覧ください。

●当選後の辞退については、これまでの連続申込回数が無効となりますので、次回申込みの際は、特認C組の申込回数による優遇が適用されなくなります。詳しくは66ページの表をご覧ください。

●住宅使用料のほかに、共益費が月額3,000円～9,000円程度かかります。

●エレベーター有の住宅や１階住戸であっても、玄関までに段差のある住宅があります。

■住宅一覧表の見方

●複数棟からなる住宅の場合は、主たる所在地を掲載しています。

●駐車場の－印は、オーナー管理の駐車場となります。

借上型市営住宅（一般世帯向）

申込区分：一般 / 特B / 特C

地域コード	地域名（住宅名等）	募集戸数	住宅の所在地 / 最寄りの交通機関	借上期間	エレベーター	駐車場	住宅使用料（予定）	直近の倍率（募集戸数）	地図番号
6027	ハーヴェストコート	1	旭区市沢町167番地 相鉄線和田町駅からバス	H36.11.30	○	－	34,900～68,600	5.5倍（2戸）	430
6010	アンソレイユ片倉	1	神奈川区片倉四丁目14番14号 市営地下鉄片倉町駅下車徒歩6分	H38. 4.30	○	－	42,900～84,400	45.0倍（1戸）	451
6019	リステ羽沢	1	神奈川区羽沢町1604番地の3 各線横浜駅からバス	H38. 4.30	○	－	37,100～73,000	－	450
6001	ヒルトップ洋光台	1	港南区日野中央三丁目32番1号 JR根岸線洋光台駅下車徒歩9分	H37. 9.30	○	－	34,600～67,900	－	851
6021	コンフォール南日吉D棟	1	港北区日吉本町四丁目10番 市営地下鉄日吉本町駅下車徒歩10分	H41.11.30	○	－	34,100～87,500	44.7倍（3戸）	468
6033	ヒルズ峰岡	1	保土ケ谷区峰岡町3丁目359番地の4 相鉄線和田町駅下車徒歩10分	H38. 1.31	○	－	35,000～69,400	19.0倍（1戸）	446
6023	エクセルハイム清水ケ丘	1	南区清水ケ丘20番地の13 京急線南太田駅下車徒歩10分	H37. 1.31	○	－	36,500～71,800	26.7倍（3戸）	433

世帯向住宅一覧表

住宅単位募集(一般世帯向)

比較的まとまった戸数の空き住戸が発生する見込み等の住宅について、住宅単位で募集を行います。

■申込資格（単身の方は申込できません）

共通の申込資格(11、12ページ参照)のみ

■確認事項

- 間取りの一例として、56ページの図面をご覧ください。
- 当選後の辞退については、これまでの連続申込回数が無効となりますので、次回申込みの際は、特認C組の申込回数による優遇が適用されなくなります。詳しくは66ページの表をご覧ください。
- 住宅使用料のほかに、共益費が月額3,000円～4,000円程度かかります。
- エレベーター有の住宅や１階住戸であっても、玄関までに段差のある住宅があります。

■住宅一覧表の見方

- 複数棟からなる住宅の場合は、主たる所在地を掲載しています。
- エレベーターの△印は、一部の階または階段の踊り場に停止する、あるいは一部の棟のみに設置されていることを意味します。
- 駐車場の○印は住宅に併設されていることを意味しており、利用可能な空き区画があるということではありません。

住宅単位募集（一般世帯向）

40㎡より大きい2・3部屋の住戸をあっせんします。

申込区分：一般 / 特B / 特C

地域コード	地域名（住宅名等）	募集戸数	住宅の所在地 / 最寄りの交通機関	エレベーター	駐車場	住宅使用料（予定）	直近の倍率（募集戸数）	地図番号
5131	今宿ハイツ	18	旭区今宿東町807番地 相鉄線鶴ヶ峰駅からバス	×	○	27,100～64,700	1.2倍（13戸）	88
5142	グリーンヒル上白根	10	旭区上白根町112番地 相鉄線鶴ヶ峰駅からバス	○	○	30,600～73,900	5.6倍（10戸）	104
5119	ひかりが丘	2	旭区上白根町795番地 相鉄線鶴ヶ峰駅からバス	△	○	30,600～68,100	6.5倍（2戸）	43
5120	岡村	3	磯子区岡村八丁目17番 JR根岸線磯子駅からバス	×	×	30,500～62,600	2.4倍（10戸）	67
5143	西台町	3	神奈川区菅田町966番地 市営地下鉄片倉町駅からバス	×	×	28,000～55,100	1.8倍（5戸）	59
5133	野庭(1･2階)	23	港南区野庭町635番地 京急線、市営地下鉄上大岡駅からバス	×	×	19,300～44,800	3.1倍（16戸）	47
5126	上瀬谷	10	瀬谷区上瀬谷町47番地の1 相鉄線瀬谷駅･鶴ヶ峰駅からバス	○	○	34,300～67,600	3.0倍（6戸）	129
5145	橋戸ハイツ	5	瀬谷区橋戸一丁目25番地の1 相鉄線瀬谷駅下車徒歩15分	×	○	26,400～62,300	4.7倍（3戸）	72
5141	楽老ハイツ	10	瀬谷区二ツ橋町215番地 相鉄線三ツ境駅下車徒歩3分	×	○	28,600～65,800	3.8倍（15戸）	80
5124	南台ハイツ	20	瀬谷区南台一丁目3番地の1 相鉄線三ツ境駅からバス	△	○	26,200～66,000	1.4倍（25戸）	60
5146	南戸塚	6	戸塚区戸塚町2101番地 JR、市営地下鉄戸塚駅からバス	△	○	30,800～61,300	2.9倍（10戸）	83
5147	初音が丘	3	保土ケ谷区初音ケ丘41番 JR横須賀線保土ケ谷駅からバス	×	×	29,300～57,500	1.4倍（5戸）	61
5128	法泉ハイツ	6	保土ケ谷区法泉三丁目22番 JR横須賀線保土ケ谷駅からバス	×	○	26,000～70,000	2.0倍（10戸）	76
5136	谷津田原ハイツ	5	緑区北八朔町1641番地の8 JR横浜線、市営地下鉄中山駅からバス	×	○	26,900～66,600	－	93
5129	十日市場ヒルタウン	26	緑区十日市場町1258番地 JR横浜線十日市場駅下車徒歩10分～15分	△	○	25,700～78,100	9.4倍（35戸）	103
5130	三保	4	緑区三保町2334番地（三保グリーンハイツ） JR横浜線、市営地下鉄中山駅から徒歩15分	×	○	26,400～63,000	1.3倍（10戸）	91
			緑区三保町2570番地の2（三保みどり台） JR横浜線、市営地下鉄中山駅からバス	×	○			81

◎野庭は、40㎡台前半の住戸があります。　◎野庭の駐車場は、一部の街区にあります。

住宅単位募集【子育て支援倍率優遇住宅】（単身者可）

比較的まとまった戸数の空き住戸が発生する見込み等の住宅について、住宅単位で募集を行います。
今回募集する住宅については、団地内の高齢化が進んでいることから、子育て世帯への倍率優遇を行います。
なお、地域活性化が図れるよう、自治会活動に関心を持ち、理解をいただける方が応募されることを希望しています。

■申込資格

共通の申込資格（11、12ページ参照）のみ

■子育て支援倍率優遇について

申込区分	資　　格	優遇の扱い
特認Ｃ組 子育て支援（対象住宅限定）	同居者に中学校卒業まで（15歳に達する日以後の最初の３月31日まで）の子がいる世帯 （抽選番号通知などには、申込回数に関係なく［特認Ｃ組５回］と表示されます。）	10倍優遇

子育て世帯以外の方でも64、65ページの特認組の資格を満たす方は、特認Ｂ組・特認Ｃ組で申込み可能です。

■確認事項

●床面積が狭いため、少人数世帯向けです。
●間取りの一例として、56ページの図面をご覧ください。
●当選後の辞退については、これまでの連続申込回数が無効となりますので、次回申込みの際は、特認Ｃ組の申込回数による優遇が適用されなくなります。詳しくは66ページの表をご覧ください。
●住宅使用料のほかに、共益費が月額3,000円～4,000円程度かかります。
●エレベーター有の住宅や１階住戸であっても、玄関までに段差のある住宅があります。

■住宅一覧表の見方

●※印の住宅は、住宅地区改良法に基づき建設された住宅で、入居収入基準が低くなっています。
（一般世帯：114,000円以下、裁量階層：139,000円以下の方が入居できます。）
●複数棟からなる住宅の場合は、主たる所在地を掲載しています。
●エレベーターの△印は、一部の階または階段の踊り場に停止する、あるいは一部の棟のみに設置されていることを意味します。
●駐車場の○印は住宅に併設されていることを意味しており、利用可能な空き区画があるということではありません。

住宅単位募集【子育て支援倍率優遇住宅】（単身者可）

40㎡以下の２・３部屋の住戸をあっせんします。

申込区分：一般　特Ｂ　特Ｃ

地域コード	地域名（住宅名等）	募集戸数	住宅の所在地 最寄りの交通機関	エレベーター	駐車場	住宅使用料（予定）	直近の倍率（募集戸数）	地図番号
9775	ひかりが丘 （エレベーター有で階数指定なし）	50	旭区上白根町795番地 相鉄線鶴ヶ峰駅からバス	△	○	15,200～35,100	6.8倍（40戸）	43
9771	上飯田 （階数指定なし）	8	泉区上飯田町1331番地 相鉄いずみ野線いずみ中央駅下車徒歩15分～20分	△	×	17,000～38,700	3.4倍（5戸）	41
9772	上飯田 （1･2階またはエレベーター有）	30	泉区上飯田町1331番地 相鉄いずみ野線いずみ中央駅下車徒歩15分～20分				5.8倍（20戸）	
9764	塩場※	2	金沢区六浦四丁目6番 京急逗子線六浦駅下車徒歩15分	×	×	14,500～25,100	18.3倍（4戸）	905
9774	勝田 （1･2階またはエレベーター有）	25	都筑区勝田町266番地の1 市営地下鉄仲町台駅下車徒歩10分～15分	△	○	17,200～39,700	20.2倍（15戸）	42

◎ひかりが丘（エレベーター有で階数指定なし）、上飯田（階数指定なし）については、階数を希望することはできません。
◎上飯田、勝田は室内リフォーム済で、浴室はユニットバスで三点給湯です。59ページの写真をご参照ください。
◎ひかりが丘、上飯田、勝田は、一部の棟にエレベーターが設置されています。59ページの写真をご参照ください。

世帯向住宅一覧表

住宅単位募集【子育て世帯用住宅】

駅徒歩圏内の住宅で、子育て世帯に限定して募集します。

■申込資格(単身の方は申込できません)

共通の申込資格(11、12ページ参照)に加えて…

同居者に中学校卒業程度まで（15 歳に達する日以後の最初の3月 31 日まで）の子がいる世帯

■子育て世帯用住宅の倍率優遇について

●特認Ｃ組子育て支援（対象住宅限定）では、お申込みできません。

■確認事項

●申込書の申込区分が一般組または無記入の場合は、特認Ｂ組として受け付けます。
●当選後の辞退については、これまでの連続申込回数が無効となりますので、次回申込みの際は、特認Ｃ組の申込回数による優遇が適用されなくなります。詳しくは66ページの表をご覧ください。
●住宅使用料のほかに、共益費が月額3,000円～4,000円程度かかります。
●エレベーター有の住宅や１階住戸であっても、玄関までに段差のある住宅があります。

■住宅一覧表の見方

●複数棟からなる住宅の場合は、主たる所在地を掲載しています。
●エレベーターの△印は、一部の階または階段の踊り場に停止する、あるいは一部の棟のみに設置されていることを意味します。
●駐車場の○印は住宅に併設されていることを意味しており、利用可能な空き区画があるということではありません。

住宅単位募集【子育て世帯用住宅】

申込区分：特Ｂ　特Ｃ

地域コード	地域名（住宅名等）	募集戸数	住宅の所在地 / 最寄りの交通機関	エレベーター	駐車場	住宅使用料（予定）	直近の倍率（募集戸数）	地図番号
5032	金沢（エレベーター無しの4･5階及びエレベーター有でエレベーターが停止しない階）	2	金沢区並木一丁目5番 / シーサイドライン鳥浜駅下車徒歩7分	△	○	25,000～50,200	6.3倍（3戸）	54
5033	金沢第二（エレベーター有でエレベーターが停止しない階）	3	金沢区並木一丁目1番 / シーサイドライン鳥浜駅下車徒歩3分	△	○	26,500～54,400	11.5倍（2戸）	57
5035	金沢第三（エレベーター無しの4･5階）	2	金沢区並木三丁目18番 / シーサイドライン幸浦駅下車徒歩9分	×	○	28,100～58,300	0.9倍（10戸）	62
5037	上の原グリーンハイツ（エレベーター無しの4･5階）	8	緑区長津田みなみ台七丁目33番地の15 / JR横浜線十日市場駅下車徒歩15分	×	○	35,400～69,600	－	97

■保育園、小・中学校の学区については、次のURLより確認できます。

●保育園　http://www.city.yokohama.lg.jp/kodomo/unei/
●小・中学校　http://www.city.yokohama.lg.jp/kyoiku/gakku/

子育て世帯用住宅　代表的な間取り

間取図の浴室にある▯▯は、バランス釜タイプの浴室になります。59ページの写真をご覧ください。

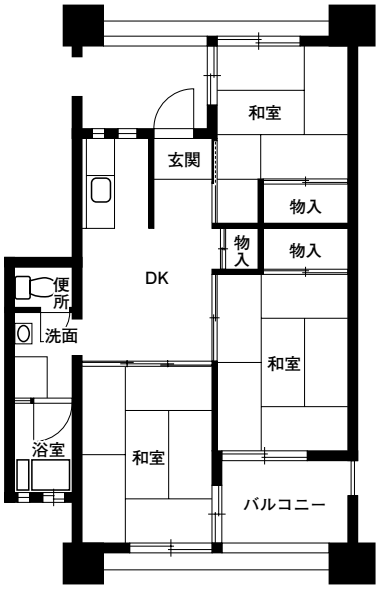

▲金沢　3DK

◎金沢は、51㎡～52㎡程度の３DKの住戸です。
１号棟から３号棟は11階建てで、エレベーターが停止する階は、１・４・７・10階です。
４号棟から７号棟は５階建てで、エレベーターの無い住戸です。

▲金沢第二　3DK

◎金沢第二は、53㎡～56㎡程度の３DKの住戸です。
１号棟から５号棟まである7階建ての住戸で、エレベーターが停止する階は、１・４・６階です。

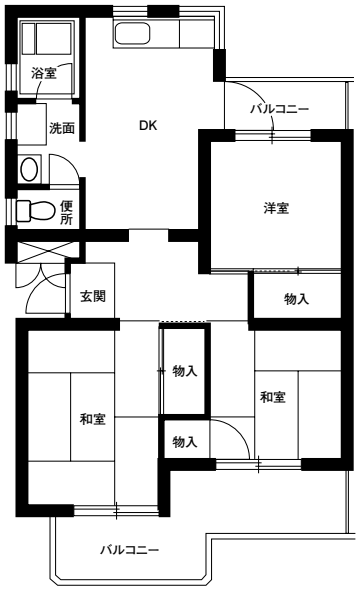

▲金沢第三　3DK

◎金沢第三は、56㎡～59㎡程度の３DKの住戸です。

▲上の原グリーンハイツ　3DK

◎上の原グリーンハイツは、66㎡程度の３DKの住戸です。

世帯向住宅一覧表

住宅単位募集【子育て世帯用住宅(少人数向)】

駅徒歩圏内の住宅で、子育て世帯に限定して募集します。

申込資格等については、22ページをご覧ください。

住宅単位募集【子育て世帯用住宅(少人数向け)】

申込区分：特B　特C

地域コード	地域名(住宅名等)	募集戸数	住宅の所在地 / 最寄りの交通機関	エレベーター	駐車場	住宅使用料(予定)	直近の倍率(募集戸数)	地図番号
5034	上飯田(4･5階)	2	泉区上飯田町1331番地 相鉄いずみ野線いずみ中央駅下車徒歩15分～20分	△	×	19,500～38,700	0.5倍(2戸)	41

◎上飯田は、39㎡程度の２DKで、少人数向けの住戸です。
◎一部の棟にエレベーターが設置されています。59ページの写真をご覧ください。
◎室内はリフォーム済みです。

▲リフォーム後の台所の例

▲リフォーム後のユニットバスの例

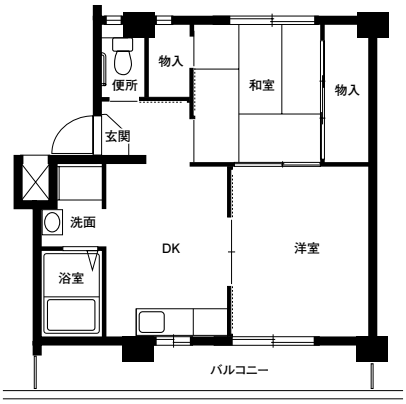

▲代表的な間取り

住宅単位募集【子育て世帯用住宅(少人数向け)】

申込区分：特B　特C

地域コード	地域名(住宅名等)	募集戸数	住宅の所在地 / 最寄りの交通機関	エレベーター	駐車場	住宅使用料(予定)	直近の倍率(募集戸数)	地図番号
5031	洋光台 (エレベーター無しの4･5階)	5	磯子区洋光台五丁目5番 JR根岸線洋光台駅下車徒歩10分	×	○	19,600～38,600	3.2倍(10戸)	45

◎洋光台は、41㎡程度の３Kで、少人数向けの住戸です。
◎間取りの浴室にある□□は、バランス釜タイプの浴室になります。
59ページの写真をご覧ください。

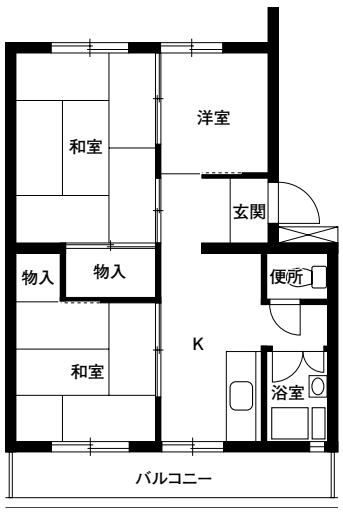

▲代表的な間取り

■保育園、小・中学校の学区については、次のURLより確認できます。
●保育園　　http://www.city.yokohama.lg.jp/kodomo/unei/
●小・中学校　　http://www.city.yokohama.lg.jp/kyoiku/gakku/

住宅単位募集【子育て世帯用住宅(少人数向け)】

申込区分：特B　特C

地域コード	地域名（住宅名等）	募集戸数	住宅の所在地／最寄りの交通機関	エレベーター	駐車場	住宅使用料（予定）	直近の倍率（募集戸数）	地図番号
5030	野庭　Ⅰ・Ｊ街区 （エレベーター無しの4・5階）	5	港南区野庭町600番地 市営地下鉄上永谷駅下車徒歩10分～15分	×	×	20,300～ 40,200	2.6倍 （7戸）	47

◎野庭は、43㎡～46㎡程度の３DKの住戸で、少人数向けの住宅です。
◎間取りの浴室にある□□は、バランス釜タイプの浴室になります。
　59ページの写真をご覧ください。
◎駐車場は、一部の街区にあります。

代表的な間取り▶

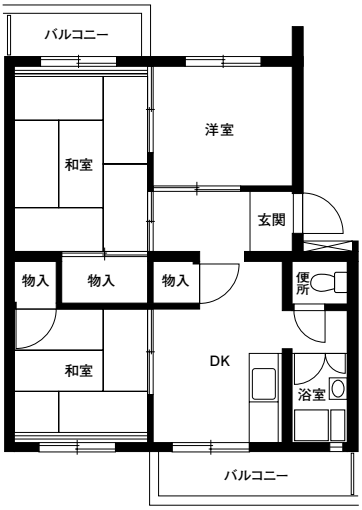

住宅単位募集【子育て世帯用住宅(少人数向け)】

申込区分：特B　特C

地域コード	地域名（住宅名等）	募集戸数	住宅の所在地／最寄りの交通機関	エレベーター	駐車場	住宅使用料（予定）	直近の倍率（募集戸数）	地図番号
5036	勝田 （エレベーター無し）	2	都筑区勝田町266番地の1 市営地下鉄仲町台駅下車徒歩10分～15分	×	○	21,400～ 42,000	－	42

◎勝田は、41㎡程度の２DKで、少人数向けの住宅です。
◎室内はリフォーム済みです。

▲リフォーム後の台所の例

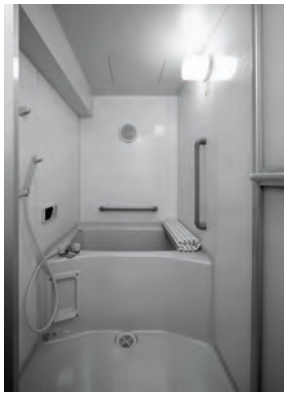
▲リフォーム後の
ユニットバスの例

代表的な間取り▶

世帯向住宅一覧表

住宅単位募集（単身者可）

■申込資格

共通の申込資格（11、12ページ参照）のみ

■確認事項

●当選後の辞退については、これまでの連続申込回数が無効となりますので、次回申込みの際は、特認Ｃ組の申込回数による優遇が適用されなくなります。詳しくは66ページの表をご覧ください。
●住宅使用料のほかに、共益費が月額3,000円～4,000円程度かかります。
●エレベーター有の住宅や１階住戸であっても、玄関までに段差のある住宅があります。

■住宅一覧表の見方

●※印の住宅は、住宅地区改良法に基づき建設された住宅で、入居収入基準が低くなっています。
（一般世帯：114,000円以下、裁量階層：139,000円以下の方が入居できます。）
●複数棟からなる住宅の場合は、主たる所在地を掲載しています。
●エレベーターの△印は、一部の階または階段の踊り場に停止する、あるいは一部の棟のみに設置されていることを意味します。

住宅単位募集（単身者可）

申込区分：一般 特B 特C

地域コード	地域名（住宅名等）	募集戸数	住宅の所在地 / 最寄りの交通機関	エレベーター	駐車場	住宅使用料（予定）	直近の倍率（募集戸数）	地図番号
9776	野庭（3・4・5階）	21	港南区野庭町635番地 京急線、市営地下鉄上大岡駅からバス	×	×	17,700～44,800	5.3倍（60戸）	47
9766	さかえ※	4	港北区日吉六丁目13番 東急東横線綱島駅からバス	×	×	19,800～22,700	－	906
9777	小菅が谷	5	栄区小菅ケ谷一丁目3番 JR根岸線本郷台駅下車徒歩4分	○	×	21,200～41,700	－	46
9778	川辺町	4	保土ケ谷区川辺町4番地の2 相鉄線星川駅下車徒歩7分	△	×	19,600～36,800	－	44

◎野庭は、41㎡～46㎡程度の２UKもしくは３DKの住戸になります。
階数を希望することはできません。駐車場は一部の街区にあります。
◎さかえは、41㎡程度の２UKの住戸になります。
◎小菅が谷は、40㎡程度の３DKになります。
◎川辺町は、38㎡程度の２UKになります。

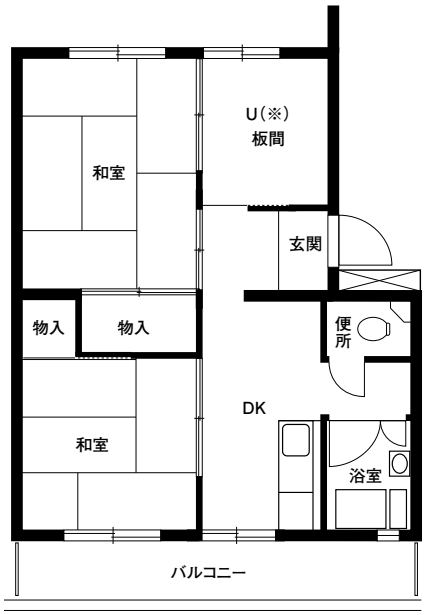

▲代表的な間取り（野庭）
※Uとはユーティリティのことです。

市内全域【住宅指定なし】（単身者可）、浴室なし（単身者可）

■申込資格

共通の申込資格（11、12ページ参照）のみ

■確認事項

●床面積が狭いため、少人数向けです。
●当選後の辞退については、これまでの連続申込回数が無効となりますので、次回申込みの際は、特認Ｃ組の申込回数による優遇が適用されなくなります。詳しくは66ページの表をご覧ください。
●住宅使用料のほかに、共益費が月額3,000円～4,000円程度かかります。
●エレベーター有の住宅や１階住戸であっても、玄関までに段差のある住宅があります。

■住宅一覧表の見方

●※印の住宅や住宅指定なしの一部の住宅については、住宅地区改良法に基づき建設された住宅で、入居収入基準が低くなっています。（一般世帯：114,000円以下、裁量階層：139,000円以下の方が入居できます。）
●複数棟からなる住宅の場合は、主たる所在地を掲載しています。
●エレベーターの△印は、一部の階または階段の踊り場に停止する、あるいは一部の棟のみに設置されていることを意味します。

市内全域【住宅指定なし】（単身者可）

申込区分：一般 特B 特C

地域コード	地域名（住宅名等）	募集戸数	エレベーター	駐車場	住宅使用料（予定）	直近の倍率（募集戸数）	地図番号
9762	住宅の指定なし（単身者可） 階数指定なし 住宅、階数は選べません	10	住宅によって異なります	住宅によって異なります	17,000～35,400	3.6倍（5戸）	－
9763	住宅の指定なし（単身者可） 1・2階またはエレベーター有 住宅は選べません	5	△		15,200～54,700	8.6倍（8戸）	－

①市内全域を対象とし、地域にこだわらず住宅に入居したい方の申込を受け付けます。そのため、特定の区・住宅を選ぶことはできません。
②あっせんされた住宅を変更することはできません。
③40㎡を超える１部屋、または40㎡以下の２・３部屋の住戸をあっせんします。
④入居については、平成28年10月から平成29年３月まで（予定）のうち、比較的遅い時期になります。どの住宅にあっせんされるかは入居直前までわかりません。

浴室なし（単身者可）

30㎡程度の２部屋の住戸をあっせんします。

申込区分：一般 特B 特C

地域コード	地域名（住宅名等）	募集戸数	住宅の所在地 最寄りの交通機関	エレベーター	駐車場	住宅使用料（予定）	直近の倍率（募集戸数）	地図番号
9902	瀬戸橋※	2	金沢区洲崎町3番1号 京急線金沢八景駅下車徒歩7分	×	×	11,400～19,500	1.5倍（2戸）	902
9903	六浦※	3	金沢区六浦五丁目9番 京急逗子線六浦駅下車徒歩5分	×	×	11,700～20,000	1.5倍（2戸）	904
9904	瀬ケ崎※	1	金沢区六浦東一丁目25番 京急線金沢八景駅からバス	×	×	11,400～19,400	1.0倍（1戸）	903

◎公衆浴場等を利用することになります。間取りの一例として、58ページの図面をご覧ください。
◎瀬戸橋は近隣に公衆浴場等がありません。徒歩20分程かかります。（平成28年２月現在）

世帯向住宅一覧表

多家族向

■申込資格(単身の方は申込できません)

共通の申込資格(11、12ページ参照)に加えて…

申込者及び同居する親族の合計が５人以上の世帯で、いずれも横浜市内に在住していることが住民票により確認できる世帯

１．当選後に資格を確認する書類

世帯全員の住民票

２．注意事項

入居後に、世帯人員が減少して４人以下になった場合は、入居室を変更していただきます。
（入居室の変更に伴う費用は、入居者の負担になります。）

■確認事項

- 間取りの一例として、58ページの図面をご覧ください。
- 当選後の辞退については、これまでの連続申込回数が無効となりますので、次回申込みの際は、特認Ｃ組の申込回数による優遇が適用されなくなります。詳しくは66ページの表をご覧ください。
- 住宅使用料のほかに、共益費が月額3,000円～4,000円程度かかります。
- エレベーター有の住宅や１階住戸であっても、玄関までに段差のある住宅があります。

■住宅一覧表の見方

- ※印の住宅は、住宅地区改良法に基づき建設された住宅で、入居収入基準が低くなっています。（一般世帯：114,000円以下、裁量階層：139,000円以下の方が入居できます。）
- 複数棟からなる住宅の場合は、主たる所在地を掲載しています。
- エレベーターの△印は、一部の階または階段の踊り場に停止する、あるいは一部の棟のみに設置されていることを意味します。
- 駐車場の○印は住宅に併設されていることを意味しており、利用可能な空き区画があるということではありません。

多家族向（5人以上）

申込区分：一般 / 特B / 特C

地域コード	地域名（住宅名等）	募集戸数	住宅の所在地 / 最寄りの交通機関	エレベーター	駐車場	住宅使用料（予定）	直近の倍率（募集戸数）	地図番号
9016	新橋第二	1	泉区新橋町1296番地の6 相鉄いずみ野線緑園都市駅下車徒歩12分	×	○	40,500～79,500	－	95
9022	金沢第三	1	金沢区並木三丁目18番 シーサイドライン幸浦駅下車徒歩9分	×	○	31,700～62,300	5.0倍（1戸）	62
9024	野庭	1	港南区野庭町635番地 京急線、市営地下鉄上大岡駅からバス	×	○	30,000～58,900	0.0倍（1戸）	47
9027	楽老ハイツ	1	瀬谷区二ツ橋町215番地 相鉄線三ツ境駅下車徒歩3分	×	○	39,800～78,100	1.0倍（1戸）	80
9028	南台ハイツ	4	瀬谷区南台一丁目3番地の1 相鉄線三ツ境駅からバス	×	○	34,700～68,600	0.5倍（4戸）	60
9030	名瀬	1	戸塚区名瀬町791番地 JR横須賀線東戸塚駅からバス	×	○	33,800～66,400	－	55
9031	ベイサイド新山下※	1	中区新山下三丁目14番1号 JR根岸線、市営地下鉄桜木町駅からバス	○	○	47,700～81,100	16.0倍（1戸）	911
9033	西原グリーンハイツ	1	保土ケ谷区川島町1505番地 相鉄線和田町駅からバス	×	○	36,800～72,300	2.0倍（1戸）	84
9034	法泉ハイツ	1	保土ケ谷区法泉三丁目22番 JR横須賀線保土ケ谷駅からバス	×	○	37,000～72,600	2.0倍（1戸）	76
9037	長津田スカイハイツ	1	緑区長津田二丁目11番 JR横浜線、東急田園都市線長津田駅下車徒歩3分	△	○	46,100～90,600	－	101

高齢二人世帯向（高齢単身者可）

●高齢者向住宅の特徴については62、63ページをご覧ください。

■申込資格

共通の申込資格（11、12ページ参照）に加えて…

申込者が65歳以上（昭和26年４月23日以前の生まれ）の方で、60歳以上（昭和31年４月23日以前の生まれ）の同居親族１人だけからなる二人世帯

１．当選後に資格を確認する書類

世帯全員の住民票

ただし、申込者が次に該当する方に限り、60歳（昭和31年4月23日以前の生まれ）から申込めます。

項　目	条　件	当選後に資格を確認する書類
身体障害者	身体障害者手帳の交付を受け、手帳に記載されている障害の等級が１～４級の方	身体障害者手帳

■確認事項

●申込書の申込区分が一般組または無記入の場合は、特認Ｂ組として受け付けます。
●間取りの一例として、57ページの図面をご覧ください。
●当選後の辞退については、これまでの連続申込回数が無効となりますので、次回申込みの際は、特認Ｃ組の申込回数による優遇が適用されなくなります。詳しくは66ページの表をご覧ください。
●住宅使用料のほかに、共益費が月額3,000円～4,000円程度かかります。借上型市営住宅は、共益費が月額3,000円～9,000円程度かかります。
●エレベーター有の住宅や１階住戸であっても、玄関までに段差のある住宅があります。

■住宅一覧表の見方

●★印の住宅は、緊急通報システムに電話回線（NTT等）を使用しています。現在、固定電話をお持ちでない方は、入居者負担で電話回線を引いていただきます。なお、インターネット接続の際、光回線が使用できない場合があります。
●複数棟からなる住宅の場合は、主たる所在地を掲載しています。
●借上期間が満了した場合は、他の市営住宅へ転居していただくことになります。各住宅の借上期間については、住宅の所在地の右欄に記載しておりますので、ご承知のうえ、お申込みください。（網掛けがある住宅は５年以内に借上期間が満了します。）
●駐車場の○印は、住宅に併設されていることを意味しており、利用可能な空き区画があるということではありません。また、駐車場のー印は、オーナー管理の駐車場となります。

高齢二人世帯向　シルバーハウジング（高齢単身者可）

申込区分：特Ｂ　特Ｃ

地域コード	地域名（住宅名等）	募集戸数	住宅の所在地／最寄りの交通機関	エレベーター	駐車場	住宅使用料（予定）	直近の倍率（募集戸数）	地図番号
7025	名瀬第二	1	戸塚区名瀬町795番地の3 JR横須賀線東戸塚駅からバス	○	○	26,300～51,700	64.0倍（1戸）	120
7026	戸塚原宿	2	戸塚区原宿四丁目36番1号 JR、市営地下鉄戸塚駅からバス	○	○	27,700～54,400	52.0倍（1戸）	123
7028	プロムナード矢部	1	戸塚区矢部町321番地 JR、市営地下鉄戸塚駅下車徒歩12分	○	○	29,900～58,600	98.0倍（1戸）	119
7030	藤棚ハイツ	1	西区藤棚町2丁目198番地 相鉄線西横浜駅下車徒歩10分	○	○	30,100～59,100	―	109
7033	北八朔	3	緑区北八朔町2194番地 東急田園都市線青葉台駅からバス	○	○	28,100～55,200	50.0倍（1戸）	121
7034	十日市場ヒルタウン	2	緑区十日市場町1258番地 JR横浜線十日市場駅下車徒歩10分～15分	○	○	27,900～54,800	―	103
7036	清水ヶ丘ハイツ	2	南区清水ケ丘197番地の1 京急線南太田駅下車徒歩13分	○	○	26,500～52,000	―	122

世帯向住宅一覧表

申込資格に年齢制限等があります。詳しくは 29 ページをご覧ください。

高齢二人世帯向　一般仕様（高齢単身者可）

申込区分：特B　特C

地域コード	地域名（住宅名等）	募集戸数	住宅の所在地 / 最寄りの交通機関	エレベーター	駐車場	住宅使用料（予定）	直近の倍率（募集戸数）	地図番号
7413	ビューコート小港	2	中区小港町1丁目1番地の5 JR根岸線、市営地下鉄桜木町駅からバス	○	○	24,300～64,300	－	115
7415	川辺町第二	1	保土ケ谷区川辺町4番地の3 相鉄線星川駅下車徒歩5分	○	×	25,000～49,000	－	96
7416	十日市場ヒルタウン	2	緑区十日市場町1258番地 JR横浜線十日市場駅下車徒歩10分～15分	○	○	27,000～53,000	41.3倍（3戸）	103

高齢二人世帯向　シニア・りぶいん（高齢単身者可）◎借上型市営住宅

申込区分：特B　特C

地域コード	地域名（住宅名等）	募集戸数	住宅の所在地 / 最寄りの交通機関	借上期間	エレベーター	駐車場	住宅使用料（予定）	直近の倍率（募集戸数）	地図番号
7602	エムケイ･ドリーム笹野台 ★	1	旭区笹野台一丁目31番6号 相鉄線三ツ境駅下車徒歩4分	H40.11.30	○	－	26,700～52,400	19.0倍（1戸）	324
7603	ル・グラン下川井	1	旭区下川井町188番地の1 相鉄線三ツ境駅からバス	H31.11.30	○	－	21,700～42,600	7.0倍（1戸）	338
7746	セントラルヒルズ参番館	1	泉区新橋町1134番地の1 相鉄いずみ野線弥生台駅下車徒歩15分	H32. 4.30	○	－	23,200～45,500	4.5倍（2戸）	353
7618	プラム･ブラッサム池の端 ★	2	磯子区中原三丁目11番27号 京急線杉田駅下車徒歩13分	H39. 9.30	○	－	24,700～48,600	－	315
7619	リバーパーク根岸	1	磯子区馬場町1番46号 JR根岸線根岸駅下車徒歩20分	H37. 4.30	○	－	24,900～49,000	－	435
7624	グリーンピア片倉	1	神奈川区片倉二丁目1番34号 市営地下鉄片倉町駅下車徒歩2分	H33. 3.31	○	－	23,400～45,900	29.0倍（1戸）	364
7626	ヒルズ神大寺	2	神奈川区神大寺三丁目2番8号 各線横浜駅からバス	H41. 3.31	○	－	27,200～53,500	7.0倍（1戸）	329
7628	ウィナス新町	1	神奈川区新町5番地の5 京急線神奈川新町駅下車徒歩4分	H32. 3.31	○	－	30,100～59,100	－	341
7631	ぐうはうす高島台	1	神奈川区高島台13番地の4 東急東横線反町駅下車徒歩6分	H35. 9.30	○	－	24,700～48,400	－	409
7633	テラスハウス西大口	1	神奈川区西大口113番地の1 JR横浜線大口駅下車徒歩15分	H35. 5.31	○	－	25,900～50,900	－	400
7635	ノースヒルサイドテラス ★	2	神奈川区西寺尾三丁目22番14号 JR横浜線大口駅下車徒歩13分	H39. 3.31	○	－	26,800～52,600	－	313
7637	ラ・クラッセ西寺尾	2	神奈川区西寺尾三丁目25番19号 JR横浜線大口駅下車徒歩13分	H37. 9.30	○	－	26,100～51,700	7.0倍（1戸）	305
7638	松ケ丘レジデンス	1	神奈川区松ケ丘79番地の7 各線横浜駅下車徒歩15分	H32. 3.31	○	－	28,700～56,300	－	340
7652	エルーチェ上大岡	1	港南区最戸二丁目12番18号 京急線、市営地下鉄上大岡駅下車徒歩8分	H35.11.30	○	－	24,200～47,500	59.0倍（1戸）	411
7656	ひかるコート横浜	1	港北区新横浜一丁目4番地の4 JR横浜線、市営地下鉄新横浜駅下車徒歩10分	H32. 3.31	○	－	30,700～60,300	25.0倍（1戸）	348
7664	レジデンス紫陽花	1	瀬谷区本郷二丁目9番地の5 相鉄線瀬谷駅下車徒歩11分	H32. 4.30	○	－	25,700～50,400	－	355
7665	ソレイアードⅢ ★	1	都筑区茅ケ崎中央26番10号 市営地下鉄センター南駅下車徒歩7分	H39.11.30	○	－	28,700～56,300	－	319

申込資格に年齢制限等があります。詳しくは 29 ページをご覧ください。

高齢二人世帯向　シニア・りぶいん（高齢単身者可）
◎借上型市営住宅

申込区分：特B　特C

地域コード	地域名（住宅名等）	募集戸数	住宅の所在地 / 最寄りの交通機関	借上期間	エレベーター	駐車場	住宅使用料（予定）	直近の倍率（募集戸数）	地図番号
7670	駒岡・ヒルズ	2	鶴見区駒岡四丁目30番22号 東急東横線綱島駅からバス	H37. 4.30	○	－	24,500～48,100	36.0倍（1戸）	436
7671	サンワイズ汐入館	1	鶴見区汐入町1丁目11番地の1 JR鶴見線鶴見小野駅下車徒歩4分	H33. 3.31	○	－	22,800～44,700	19.0倍（1戸）	362
7676	エスポワールFR　★	1	鶴見区生麦一丁目10番12号 京急線生麦駅下車徒歩3分	H38. 6.30	○	－	27,500～54,100	－	309
7677	サンライフ生麦	1	鶴見区生麦四丁目5番14号 京急線生麦駅下車徒歩5分	H33. 3.31	○	－	23,800～46,800	－	363
7680	ユウユウ・本町	1	鶴見区本町通3丁目163番地の22 JR鶴見駅、京急線京急鶴見駅下車徒歩18分	H35. 1.31	○	－	24,500～48,200	－	395
7688	ベルドミール坂下　★	1	戸塚区平戸町686番地の1 JR横須賀線東戸塚駅下車徒歩11分	H40. 3.31	○	－	24,500～48,200	－	321
7691	ヒルサイドシップス	2	中区新山下一丁目9番17号 みなとみらい線元町・中華街駅下車徒歩5分	H33. 5.31	○	－	23,800～49,700	－	367
7695	ルミエール本牧	2	中区本郷町2丁目40番地の1 JR根岸線、市営地下鉄桜木駅からバス	H35. 9.30	○	－	26,000～51,100	19.0倍（1戸）	410
7699	タウンコート山手	1	中区麦田町2丁目63番地の1 JR根岸線山手駅下車徒歩13分	H34. 5.31	○	－	24,200～47,500	17.0倍（1戸）	386
7700	コーポ元町	1	中区山下町124番地の1 JR根岸線石川町駅下車徒歩8分	H33. 8.31	○	－	27,200～53,400	－	366
7704	リベルテ横浜	1	西区浅間町2丁目95番地の8 相鉄線平沼橋駅下車徒歩10分	H35. 7.31	○	－	25,300～49,700	39.0倍（1戸）	405
7706	サンパレス横浜	2	西区浅間町4丁目331番地の5 相鉄線平沼橋駅下車徒歩10分	H34.11.30	○	－	28,800～56,700	－	394
7707	レヂデンス・リバーストーン　★	1	西区中央一丁目33番16号 京急線戸部駅下車徒歩2分	H39. 2.28	○	－	25,700～50,600	76.0倍（1戸）	312
7709	ひのき館	1	西区西平沼町1番12号 相鉄線平沼橋駅下車徒歩4分	H34.11.30	○	－	30,100～59,200	26.0倍（1戸）	393
7710	ルピナス平沼　★	1	西区平沼一丁目1番15号 市営地下鉄高島町駅下車徒歩6分	H40. 7.31	○	－	26,900～52,900	18.0倍（1戸）	322
7713	ニューパース横浜権太坂	1	保土ケ谷区権太坂一丁目45番9号 JR横須賀線東戸塚駅・保土ケ谷駅からバス	H37. 7.31	○	－	25,800～50,600	－	441
7722	サニーコート弐番館	1	緑区三保町1849番地の1 JR横浜線、市営地下鉄中山駅下車徒歩17分	H32. 4.30	○	－	23,200～45,500	－	350
7739	ライトハウス別所	1	南区別所五丁目7番35号 京急線、市営地下鉄上大岡駅からバス	H32. 4.30	○	－	24,700～48,500	7.5倍（2戸）	345
7743	グランドゥール・コート	1	南区六ツ川四丁目1185番地の1 JR横須賀線東戸塚駅からバス	H38. 2.28	○	－	24,500～48,200	－	448

車いす用住宅（世帯向）

車いすを使用する方が生活しやすいように、洗面台、浴室、トイレなど住戸内の仕様について一定の配慮をした住宅です。

■申込資格

共通の申込資格（11、12ページ参照）に加えて…

横浜市内に在住し、身体障害者手帳の交付を受け、手帳に記載されている障害の程度が１～４級の方で、室内においても常に車いすの使用を必要とする方がいる世帯。（全員が横浜市内に住民登録をしていること）

１．当選後に資格を確認する書類

世帯全員の住民票、身体障害者手帳、車いす使用状況申立書

２．注意事項

①車いす使用状況申立書の記載事項と事実が相違し、車いす用住宅への入居資格がない場合は、失格となります。

②入居後に車いすの使用を必要とする方が居住しなくなった場合は、入居室を変更していただきます。（入居室の変更に伴う費用は、入居者の負担になります。）

■確認事項

●申込書の申込区分が一般組または無記入の場合は、特認Ｂ組として受け付けます。
●当選後の辞退については、これまでの連続申込回数が無効となりますので、次回申込みの際は、特認Ｃ組の申込回数による優遇が適用されなくなります。詳しくは66ページの表をご覧ください。
●住宅使用料のほかに、共益費が月額3,000円～4,000円程度かかります。

■住宅一覧表の見方

●複数棟からなる住宅の場合は、主たる所在地を掲載しています。
●駐車場の○印は、住宅に併設されていることを意味しており、利用可能な空き区画があるということではありません。

車いす用住宅（世帯向）

40㎡より大きい２部屋の住戸をあっせんします。

申込区分：特Ｂ　特Ｃ

地域コード	地域名（住宅名等）	募集戸数	住宅の所在地 / 最寄りの交通機関	エレベーター	駐車場	住宅使用料（予定）	直近の倍率（募集戸数）	地図番号
9213	今宿ハイツ	1	旭区今宿東町807番地 / 相鉄線鶴ヶ峰駅からバス	×	○	32,900～64,700	－	88

今回募集対象住戸の詳細

玄関扉	室内扉	室内段差	便所の手すり
開き戸	引き戸	なし	あり

洗面台	避難経路
下部収納なし	DK側にスロープあり（掃出窓に段差あり）

▲浴室写真

▲避難通路

▲間取り

車いす用住宅（世帯向）

車いす用住宅（世帯向）

40㎡より大きい２部屋の住戸をあっせんします。

申込区分：特B　特C

地域コード	地域名（住宅名等）	募集戸数	住宅の所在地 / 最寄りの交通機関	エレベーター	駐車場	住宅使用料（予定）	直近の倍率（募集戸数）	地図番号
9217	金沢第三	1	金沢区並木三丁目18番 シーサイドライン幸浦駅下車徒歩9分	×	○	29,800～ 58,500	－	62

今回募集対象住戸の詳細

玄関扉	室内扉	室内段差	便所の手すり
引き戸	引き戸	なし	あり

洗面台	避難経路
下部収納なし	LDK 側に避難スロープあり

▲浴室写真

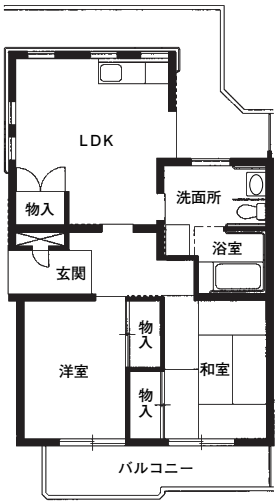

▲間取り

【事故空家】一般世帯向

■申込資格（単身の方は申込みできません。）

共通の申込資格（11、12ページ参照）のみ

■確認事項

- 事故空家とは、住宅内で死亡し、その発見が遅れた住宅などです。十分ご理解のうえ、お申込みください。
- 事故等の具体的な状況については、お答えできません。また入居時に事故空家となった理由に起因する一切の意義を申し立てない旨の誓約書を提出していただきます。
- 当選後の辞退については、これまでの連続申込回数が無効となりますので、次回申込みの際は、特認C組の申込回数による優遇が適用されなくなります。詳しくは66ページの表をご覧ください。
- 住宅使用料のほかに、共益費が月額3,000円～4,000円程度かかります。
- エレベーター有の住宅や１階住戸であっても、玄関までに段差のある住宅があります。

■住宅一覧表の見方

- 複数棟からなる住宅の場合は、主たる所在地を掲載しています。
- エレベーターの△印は、一部の階または階段の踊り場に停止する、あるいは一部の棟のみに設置されていることを意味します。
- 駐車場の○印は、住宅に併設されていることを意味しており、利用可能な空き区画があるということではありません。

【事故空家】一般世帯向

40㎡より大きい2・3部屋の住戸をあっせんします。

申込区分：一般 特B 特C

地域コード	地域名（住宅名等）	募集戸数	住宅の所在地 / 最寄りの交通機関	エレベーター	駐車場	住宅使用料（予定）	直近の倍率（募集戸数）	地図番号
4057	滝頭	1	磯子区滝頭三丁目8番6号 JR根岸線根岸駅からバス	△	×	27,600～54,200	－	56
4032	野庭	2	港南区野庭町635番地 京急線、市営地下鉄上大岡駅からバス	×	×	19,700～35,400	0.5倍（2戸）	47
4027	南台ハイツ	2	瀬谷区南台一丁目3番地の1 相鉄線三ツ境駅からバス	×	○	30,500～62,800	0.0倍（2戸）	60
4029	十日市場ヒルタウン	1	緑区十日市場町1258番地 JR横浜線十日市場駅下車徒歩10分～15分	○	○	35,000～68,800	3.3倍（3戸）	103
4051	上の原グリーンハイツ	2	緑区長津田みなみ台七丁目33番地の15 JR横浜線十日市場駅下車徒歩15分	×	○	30,700～69,600	－	97
4056	三保みどり台	2	緑区三保町2570番地の2 JR横浜線、市営地下鉄中山駅からバス	×	○	31,900～62,700	0.0倍（1戸）	81
4058	永田山王台	1	南区永田山王台34番 京急線弘明寺駅からバス	×	×	31,900～62,600	－	68

◎野庭の駐車場は、一部の街区にあります。

【事故空家】少人数向（単身者可）、浴室なし（単身者可）

■申込資格

共通の申込資格（11、12ページ参照）のみ

■確認事項

●事故空家とは、住宅内で死亡し、その発見が遅れた住宅などです。十分ご理解のうえ、お申込みください。
●事故等の具体的な状況については、お答えできません。また入居時に事故空家となった理由に起因する一切の意義を申し立てない旨の誓約書を提出していただきます。
●床面積が狭いため、小人数向です。
●当選後の辞退については、これまでの連続申込回数が無効となりますので、次回申込みの際は、特認C組の申込回数による優遇が適用されなくなります。詳しくは66ページの表をご覧ください。
●住宅使用料のほかに、共益費が月額3,000円～4,000円程度かかります。
●エレベーター有の住宅や１階住戸であっても、玄関までに段差のある住宅があります。

■住宅一覧表の見方

●※印の住宅は、住宅地区改良法に基づき建設された住宅で、入居収入基準が低くなっています。
（一般世帯：114,000円以下、裁量階層：139,000円以下の方が入居できます。）
●複数棟からなる住宅の場合は、主たる所在地を掲載しています。
●エレベーターの△印は、一部の階または階段の踊り場に停止する、あるいは一部の棟のみに設置されていることを意味します。
●駐車場の○印は住宅に併設されていることを意味しており、利用可能な空き区画があるということではありません。

【事故空家】少人数向（単身者可）

34㎡～41㎡程度の２・３部屋の住戸をあっせんします。

申込区分：一般 特B 特C

地域コード	地域名（住宅名等）	募集戸数	住宅の所在地／最寄りの交通機関	エレベーター	駐車場	住宅使用料（予定）	直近の倍率（募集戸数）	地図番号
4713	ひかりが丘	1	旭区上白根町795番地 相鉄線鶴ヶ峰駅からバス	△	○	17,200～27,900	4.4倍（5戸）	43
4716	野庭	1	港南区野庭町635番地 京急線、市営地下鉄上大岡駅からバス	×	×	19,700～32,100	6.0倍（1戸）	47
4721	小菅が谷	1	栄区小菅ケ谷一丁目3番 JR根岸線本郷台駅下車徒歩4分	○	×	21,200～41,700	－	46
4715	勝田	3	都筑区勝田町266番地の1 市営地下鉄仲町台駅下車徒歩10分～15分	△	○	17,400～36,400	8.2倍（5戸）	42

【事故空家】浴室なし（単身者可）

30㎡以下の２部屋の住戸をあっせんします。

申込区分：一般 特B 特C

地域コード	地域名（住宅名等）	募集戸数	住宅の所在地／最寄りの交通機関	エレベーター	駐車場	住宅使用料（予定）	直近の倍率（募集戸数）	地図番号
4754	瀬ケ崎※	3	金沢区六浦東一丁目25番 京急線金沢八景駅からバス	×	×	11,400～19,400	3.0倍（2戸）	903

【事故空家】高齢二人世帯向　シニア・りぶいん（高齢単身者可）

●高齢者向住宅の特徴については62、63ページをご覧ください。

■申込資格

共通の申込資格（11、12ページ参照）に加えて…

申込者が65歳以上（昭和26年４月23日以前の生まれ）の方で、60歳以上（昭和31年４月23日以前の生まれ）の同居親族１人だけからなる二人世帯

１．当選後に資格を確認する書類

世帯全員の住民票

ただし、申込者が次に該当する方に限り、60歳（昭和31年4月23日以前の生まれ）から申し込めます。

項　目	条　件	当選後に資格を確認する書類
身体障害者	身体障害者手帳の交付を受け、手帳に記載されている障害の等級が１～４級の方	身体障害者手帳

■確認事項

●事故空家とは、住宅内で死亡し、その発見が遅れた住宅などです。十分ご理解のうえ、お申込みください。
●事故等の具体的な状況については、お答えできません。また入居時に事故空家となった理由に起因する一切の意義を申し立てない旨の誓約書を提出していただきます。
●申込書の申込区分が一般組または無記入の場合は、特認Ｂ組として受け付けます。
●当選後の辞退については、これまでの連続申込回数が無効となりますので、次回申込みの際は、特認Ｃ組の申込回数による優遇が適用されなくなります。詳しくは66ページの表をご覧ください。
●住宅使用料のほかに、共益費が月額3,000円～9,000円程度かかります。
●エレベーター有の住宅や１階住戸であっても、玄関までに段差のある住宅があります。

■住宅一覧表の見方

●★印の住宅は、緊急通報システムに電話回線（NTT等）を使用しています。現在、固定電話をお持ちでない方は、入居者負担で電話回線を引いていただきます。なお、インターネット接続の際、光回線が使用できない場合があります。
●複数棟からなる住宅の場合は、主たる所在地を掲載しています。
●借上期間が満了した場合は、他の市営住宅へ転居していただくことになります。各住宅の借上期間については、住宅の所在地の右欄に記載しておりますので、ご承知のうえお申し込みください。
●駐車場の－印は、オーナー管理の駐車場となります。

【事故空家】高齢二人世帯向　シニア・りぶいん（高齢単身者可）◎借上型市営住宅

申込区分：特Ｂ　特Ｃ

地域コード	地域名（住宅名等）	募集戸数	住宅の所在地／最寄りの交通機関	借上期間	エレベーター	駐車場	住宅使用料（予定）	直近の倍率（募集戸数）	地図番号
4303	サウスヒルサイドテラス　★	1	神奈川区西寺尾三丁目22番4号 JR横浜線大口駅下車徒歩16分	H40. 3.31	○	－	26,300～51,700	－	320